

LIVRET RESSOURCES SANITAIRES ET SOCIALES

CPTS LITTORAL EN NORD

Edition Novembre 2023



WWW.CPTS-LITTORALNORD.FR





Notre site internet

Notes

A series of horizontal dotted lines for writing notes.

A large, empty rectangular area for additional notes or a signature.

Sommaire

Spécialités des hôpitaux et cliniques

8	<u>Addictologie</u>	28	<u>Médecine Interne et Maladies Infectieuses</u>
9	<u>Anesthésie - Lutte contre la douleur</u>	29	<u>Néphrologie/Hémodialyse</u>
10	<u>Cardiologie</u>	30	<u>Neurologie</u>
12	<u>Centre de Planification</u>	31	<u>Nutrition Clinique</u>
13	<u>Centre de Ressources et de</u> <u>Compétences en Mucoviscidose (CRCM)</u> <u>Enfant-Adulte</u>	32	<u>Oncologie</u>
14	<u>Chirurgie ambulatoire</u>	33	<u>Ophthalmologie</u>
15	<u>Chirurgie générale, digestive et viscérale</u>	34	<u>ORL, Stomatologie et Odontologie</u>
16	<u>Dermatologie</u>	35	<u>Orthopédie et Traumatologie</u>
17	<u>Education Thérapeutique du Patient (ETP)</u>	36	<u>Parcours de soins coordonnés</u>
18	<u>Endocrinologie - Médecine interne</u> <u>& Diabétologie</u>	37	<u>Pédiatrie</u>
19	<u>Esthétique</u>	38	<u>Pharmacie</u>
20	<u>Gériatrie</u>	39	<u>Pneumologie</u>
22	<u>Cynécologie / Maternité</u>	40	<u>Prélèvements Multi-Organes et de Tissus</u>
23	<u>Hématologie, Prise en charge des</u> <u>pathologies liées au VIH et Secteur</u> <u>protégé</u>	41	<u>Recherche Clinique</u>
24	<u>Hépatogastro-Entérologie</u>	42	<u>Rhumatologie</u>
25	<u>IVG/Orthogénie</u>	43	<u>Service Social</u>
26	<u>Laboratoires</u>	44	<u>Soins de suite et de Réadaptation</u>
27	<u>Médecine Intensive, Réanimation et</u> <u>Surveillance continue</u>	48	<u>Soins de support</u>
		49	<u>Soins Palliatifs</u>
		50	<u>Unité de Médecine Nucléaire</u>
		51	<u>Unité de soins longue durée</u>
		52	<u>Unité du sommeil</u>
		53	<u>Urgences</u>
		54	<u>Urologie</u>
		55	<u>Vasculaire</u>

Sommaire

Structures Agréées

- 58 [Numéros d'urgences](#)
- 59 [Numéros de signalement](#)
- 60 [Institutions](#)
- 61 [CPTS](#)
- 62 [Gestion de cas](#)
- 63 [Equipes mobiles](#)
- 64 [Service d'hospitalisation à domicile](#)
- 65 [Don du sang & collecte](#)
- 66 [CLIC](#)
- 67 [Maisons de Santé Pluriprofessionnelles](#)
- 69 [Centres Médico-Psychologiques](#)
- 72 [Réseaux de santé](#)
- 73 [Maisons de soins de support](#)
- 74 [Sport sur ordonnance](#)
- 75 [Maison Départementales des Personnes Handicapées](#)
- 76 [Services d'aide à domicile](#)
- 88 [Services départementaux](#)

Ambulances

- 92 [Ambulances](#)

EHPAD

- 98 [Ehpad](#)

Analyses médicales

- 108 [Laboratoires extérieures](#)
- 111 [Imageries Médicales](#)

CCAS et Mairies

- 118 [CCAS et Mairies](#)

Associations

- 124 [Associations diverses](#)
- 129 [Associations de lutte contre le cancer](#)

Aide aux Personnes Agées ou à Handicap Moteur

- 132 [APAHM](#)

Notes

- 136 [Notes](#)

Spécialités
des
Hôpitaux et
Cliniques



Addictologie



- DR JULIEN BREUILLARD
- DR BERNARD COUSIN
- DR FRÉDÉRIC KONIECZNY
- DR MATHILDE LESAGE
- DR PASCAL LUTUN
- DR CÉCILE RICHEZ-MOUTON
- DR DAMIEN SCHLIFFET

2ÈME SUD - CHD

TEL CONSULTATION : 03 28 28 56 72

**SECRÉTARIAT CSAPA «AU FIL DE L'EAU» :
03 28 28 58 37
7 RUE DE LIÈGE, 59240 DUNKERQUE**



- MME SOPHIE DAVIN
INFIRMIÈRE ADDICTOLOGIE

CLINIQUE DE FLANDRE & VILLETTE

TEL : 03 28 28 10 35



- DR CÉCILE RICHEZ
- DR SYLVAIN BALOIS

**ADDICTOLOGIE - TABACOLOGIE
(HOSPITALISATION - CONSULTATION)
HOPITAL DE JOUR TABACOLOGIE**

TEL CONSULTATION : 03 28 58 61 84



- DR MATHILDE LESAGE
- DR BERNARD COUSIN
- DR MARIE-EVE CUISINIEZ
- DR CÉCILE RICHEZ
- DR FRÉDÉRIC DECROOCQ
- DR JULIEN BREUILLARD
- DR CÉCILE GUENARD

SSR ADDICTOLOGIE

TEL SECRÉTARIAT : 03 28 26 77 59



Anesthésie Douleur



- DR THÉRÈSE AVERTIN
- DR CHRISTOPHE DESWARTE
- DR FABIENNE D'HAUSSY
- DR GABRIELA-ANDRÉE GEORGIAN
- DR ABDERRAHIM MAATOUG
- DR WILLIAMS NGUESSOM
- DR MARION PENE
- DR VICTORIA BARSAN-POP
- DR RADIA CHIKH
- DR IMÈNE MIMECHE
- DR KAMEL EDDINE REBBOUCHE

1ER - CHD

TEL : 03 28 28 59 47

INFIRMIÈRE DOULEUR CHD
03 28 28 55 34



- DR MOHAMMED AIT BLAL
- DR STEVE ATTIPOU
- DR CHEMS-EDDINE BOUCHAKOUR
- DR ANDRÉ FRANZEN
- DR DAVID JOB
- DR FAWZI ALI RAYA

CLINIQUE DE FLANDRE

TEL ANESTHÉSISTES :
03 28 28 10 19

- DR MOHAMMED AIT BLAL
- DR STEVE ATTIPOU
- DR CHEMS-EDDINE BOUCHAKOUR
- DR FAWZI ALI RAYA

CLINIQUE VILLETTE

TEL ANESTHÉSISTES :
03 28 23 77 70



- DR JUSTIN BASSENNE
- DR WILLIAMS NGUESSOM
- DR VICTORIA POP

RDC - PGS

TEL SECRÉTARIAT : 03 28 58 61 86

UNIQUEMENT BLOC GASTRO HEPATO
ENTÉROLOGIE DE LA PGS



CONSULTATION DOULEUR : 03 28 28 26 30





- DR NIZAR ABOU DAHER
- DR MOHAMED-YAHYA BECHIRI (CARDIOLOGUE ATTACHÉ)
- DR ELISE DASSONVALLE (CARDIOLOGUE ATTACHÉE)
- DR JULIETTE DOUVRY (MÉDECIN VASCULAIRE)
- DR MARIE DUPRE-MINET
- DR MOHAMED-AMINE OUKILI (MÉDECIN VASCULAIRE)
- DR KARINE SAUTIERE (CARDIOLOGUE ATTACHÉE)
- DR OLIVIER TRICOT
- DR MERIEM MEDJEDOUB
- DR KOLAM AGBETIAFA
- DR MARYAM MOUADILI
- DR JR AURORE CAPPEL

CARDIOLOGIE SECRÉTARIAT CONSULTATIONS
03 28 28 56 23

SECRETARIAT HÔPITAL DE JOUR CARDIOLOGIE
03 28 28 54 43

HOSPITALISATION CONVENTIONNELLE 2EME ÉTAGE
03 28 28 57 34

SOINS INTENSIFS CARDIOLOGIQUES 2EME ÉTAGE
03 28 28 55 14

HOSPITALISATION CONVENTIONNELLE 4ÈME ÉTAGE
03 28 28 58 09

RÉADAPTATION CARDIAQUE
03 28 28 51 62



Cardiologie 2/2



ELSAN

Notre Santé autrement

- **DR JEAN-CHARLES AISENFARB**

- **DR FRANÇOIS DIEVART**

- **DR CHARLES HUDELO**

CLINIQUE DE FLANDRE

TEL : 03 28 28 12 43

CLINIQUE VILLETTE

TEL : 03 28 23 77 60



Polyclinique

Grande Synthé

- **DR WILLIAM MEKERKE**

- **DR STEVE WERQUIN**

- **DR HASSAN GHADDAR**

PGS

TEL : 03 28 58 60 69



Centres de Planification



PLANNING FAMILIAL DU LITTORAL

287 AV. DE ROSENDAËL JACQUES COLLACHE
59240 - DUNKERQUE

03 28 59 18 08



PLANNING FAMILIAL DE L'ESPACE SANTÉ DU LITTORAL

20 RUE GEORGES CLEMENCEAU
59760 GRANDE-SYNTHE

03 10 45 06 50



CENTRE DE PLANIFICATION DU CHD

238 RUE DU PONT NEUF, BP 6367
59385 - DUNKERQUE

03 28 28 58 22

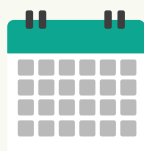

Centre de ressources et de compétences en Mucoviscidose



- **DR MANUELA SCALBERT-DUJARDIN**
- **DR GUY-ANDRÉ LOEUILLE**
- **DR AMALE BOLDRON**

CONSULTATION 2ÈME SUD

HOSPITALISATION 4ÈME SUD

SECRÉTARIAT : 03 28 28 54 40



Chirurgie Ambulatoire



- **CARDIOLOGIE**
- **CHIR ORL ET STOMATOLOGIE**
- **CHIR VISCÉRALE ET DIGESTIVE**
- **DERMATOLOGIE**
- **GYNÉCOLOGIE**
- **HÉPATO GASTRO-ENTÉROLOGIE**
- **OPHTALMOLOGIE**
- **ORTHOGENIE**
- **ORTHOPÉDIE ET TRAUMATOLOGIE**
- **UROLOGIE**

6E OUEST - CHD

TEL SECRÉTARIAT : 03 28 28 54 32

SITE PGS

- **CHIRURGIE VISCERALE**
- **TRAUMATOLOGIE**
- **UROLOGIE**

TEL SECRÉTARIAT : 03 28 58 60 50
03 28 58 60 65



- **CHIR DE CANCER ORL**
- **CHIR GYNÉCOLOGIQUE ET SÉNOLOGIE**
- **CHIR ORL ET STOMATOLOGIE**
- **CHIRURGIE GÉNÉRALE**
- **GASTRO- ENTÉROLOGIE**
- **OPHTALMOLOGIE**
- **ORTHOPÉDIE ET TRAUMATOLOGIE**
- **UROLOGIE**

FLANDRE ET VILLETTE

TEL : 03 74 82 82 00



Chirurgie générale Digestive et Viscérale



- DR MAXENCE FULBER
- DR JUSTINE KHODR
- DR LUC VANWEST
- DR MAHDI CHARFI

HOSPITALISATION 7E OUEST - CHD

TEL SECRÉTARIAT : 03 28 28 55 75

TEL CONSULTATION STOMATOTHÉRAPIE 1ER ÉTAGE :
03 28 28 55 75



- DR PETER FRANÇOIS
- DR FRANCESCO RIVA
- DR HERVÉ TOURSEL

- 03 28 21 12 34
- 03 28 23 78 93
- 03 28 21 12 34

- FLANDRE
- FLANDRE/VILLETTE
- FLANDRE

SERVICE 3ÈME ÉTAGE - CLINIQUE DE FLANDRE

TEL IDE : 03 28 28 13 00

BARIATRIQUE CLINIQUE DE FLANDRE : 03 28 28 12 34

- DR PETER FRANÇOIS
- DR HERVÉ TOURSEL



Dermatologie



- DR SOPHIE DUHERE-LEHEMBRE
- DR BÉATRICE MAERENS
- DR VALENTINE DAMBRICOURT
- DR JR MARION DOUXAMI
- DR SARAH STIEN
- DR CLÉMENCE CAPELLE

HOSPITALISATION 4E SUD - CHD
TEL SECRÉTARIAT : 03 28 28 51 74



- DR ESTELLE BORNE

TEL : 03 28 65 91 00



Education Thérapeutique du patient



1ER ÉTAGE

CONTACT@CH-DUNKERQUE.FR

PROGRAMME D'ÉDUCATION THÉRAPEUTIQUE :



- **LA MUCOVISCIDOSE : DU DÉPISTAGE À L'ÂGE ADULTE**
 - **SECRÉTARIAT DU CRCM 03 28 28 54 40**
- **LE DIABÈTE CHEZ L'ENFANT**
 - **SECRÉTARIAT DU SERVICE PÉDIATRIE HÔPITAL DE JOUR 03 28 28 57 35**
- **LE RELAIS DE L'ASTHME**
 - **LE PROGRAMME SE DÉROULE À L'ESPACE SANTÉ DU LITTORAL, (35 RUE DE LA COMMUNE DE PARIS - 59720 GRANDE-SYNTHE) ET À L'ESPACE SANTÉ JEAN BART, (10 RUE POINCARÉ - 59140 DUNKERQUE) POUR LES SÉANCES INDIVIDUELLES ; À LA MAISON DE L'ENVIRONNEMENT (106 AVENUE DU CASINO 59240 DUNKERQUE) POUR LES SÉANCES COLLECTIVES**
 - **TÉL : 06 02 59 57 60**
- **LE VIH**
 - **SECRÉTARIAT D'HÉMATOLOGIE 03 28 28 56 33**
- **LA RÉADAPTATION CARDIAQUE**
 - **SECRÉTARIAT DE RÉADAPTATION CARDIAQUE 03 28 28 51 62**
- **LA SCLÉROSE EN PLAQUES « ED'SEP »**
 - **TEL : 03 28 28 52 38 OU 03 28 28 56 70**
- **LE DIABÈTE TYPE 2 INSULINÉ, LA POMPE À INSULINE, L'INSULINOTHÉRAPIE FONCTIONNELLE**
 - **SECRÉTARIAT D'ENDOCRINOLOGIE 03 28 28 54 43**
 - **INFIRMIÈRE CONSULTATION DIABÈTE 03 28 28 52 38**
- **L'INSUFFISANCE RÉNALE CHRONIQUE « JE PROTÈGE MES REINS »**
 - **SECRÉTARIAT D'HÉMODIALYSE 03 28 28 56 61**
- **LA MALADIE INFLAMMATOIRE CHRONIQUE DE L'INTESTIN**
 - **SECRÉTARIAT D'HÔPITAL DE JOUR 03 28 28 59 93**
- **L'ACCOMPAGNEMENT À LA CHIRURGIE BARIATRIQUE**
 - **SECRÉTARIAT DE L'UNITÉ TRANSVERSALE NUTRITION CLINIQUE : 03 28 28 59 93**
 - **INFIRMIÈRE D'ÉDUCATION AU 03 28 28 52 38 OU SECRÉTARIAT DU 3ÈME OUEST**



Endocrinologie - Médecin Interne - Diabétologie



- DR NOUREDDINE BOUHOUS
- DR MAXIME KWAPICH
- DR CHRISTINE STEVENARD

SECRETARIAT CONSULTATION, 3ÈME OUEST : 03 28 28 54 43

IDE D'ÉDUCATION THÉRAPEUTIQUE / CONSULTATION PIEDS DIABÉTIQUES 1ER ÉTAGE : 03 28 28 52 38

HOSPITALISATION CONVENTIONNELLE 2ÈME OUEST 03 28 28 56 23



- DR KOFFI AKASSI NATACHA
- DR LEMAÎTRE RENÉ-MARIE
- DR ASHKZARAN HAMID
- DR MOREZ BERTRAND
- DR BRASSEUR ALINE
- DR ACKRA EDDY
- DR LUCACI SILVIO
- DR GHILAN MUSTAPHA

SECRETARIAT
TEL : 03 28 58 60 81
FAX : 03 28 58 60 83

imagerie@pg-s.com



• DR FOUAD ANSARI

CLINIQUE VILLETTE

TEL : 03 28 61 48 62

 **ELSAN**
Notre Santé autrement



COURT SÉJOUR GÉRIATRIQUE



- DR A. EL AZOUZI
- DR A. COOSHNA
- DR P. DEVULDER
- DR D. LAMBEAUX
- DR V. NUNKESSORE
- DR S. RAZALI
- DR S. SAADAOU

SECRETARIAT :
03 28 28 58 46

CONSULTATION MÉMOIRE :
03 28 28 59 91

HOPITAL DE JOUR / GÉRIATRIE : 03 28 28 51 42



- DR KAMAL DIAB 03 28 28 12 32
- DR NADINE JOURDAN 03 28 28 10 47

HDJ/ GÉRIATRIE : 03 28 28 10 12

COURT SÉJOUR
GÉRIATRIE : 03 28 28 14 46

COURT SÉJOUR GÉRIATRIQUE MÉDECINE POLYVALENTE



- DR ALAIN PATRICK AZEBAZE
- DR AUDREY BUSSELEZ
- DR ANTOINE BOURGEOIS
- DR ANTOINE CAILLIAU

SECRETARIAT : 03 28 58 61 85

HÔPITAL DE JOUR GÉRIATRIQUE

SECRETARIAT : 03 28 58 61 85

HÔPITAL DE JOUR PRÉVENTION CHUTE

SECRETARIAT : 03 28 58 60 52



CONSULTATION MÉMOIRE

- DR ALAIN PATRICK AZEBAZE
 - DR DIDIER BRIQUE
 - DR VIRGINIE GABEZ
 - DR AUDREY BUSSELEZ
- SECRÉTARIAT : 03 28 58 61 85

UNITÉ COGNITIVO COGNITIVE

- DR DIDIER BRIQUE
- SECRÉTARIAT : 03 28 58 60 52

UNITÉ DE SOINS LONGUE DURÉE (USLD)

- DR DODJI ONIPOH
- SECRÉTARIAT : 03 28 58 60 58

UNITÉ D'HERBERGEMENT RENFORCÉ (UHR)

- DR DODJI ONIPOH
- SECRÉTARIAT : 03 28 58 60 58

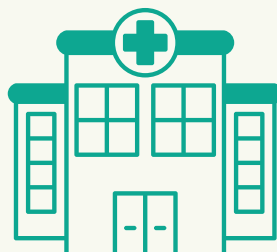

MATERNITÉ ANGÈLE BARBION



- DR EMMANUELLE ROBIN
- DR CLAIRE ANASTASIO
- DR CLAIRE AUBERTIN
- DR RISHI BOODHUN
- DR ADRIEN BOSCHER
- DR LILIA BOUGHERARA
- DR AUDREY BOUTTENS
- DR PHILIPPE DEBODINANCE
- DR MOHAMED LAHLOU
CHARKI
- DR SAMER TARAKJI
- DR FRANCINE DEFFENSE-
VANKEERBERGHEN

TEL : 03 28 28 51 19



PÔLE GYNÉCOLOGIE

- DR MARIUS TOIA 03 28 23 77 50 (VILLETTE)

PÔLE GYNÉCOLOGIE ET SÉNOLOGIQUE

- DR ISABELLE PIRLET 03 28 28 10 32 (FLANDRE)



- DR YVES BRIANT, GYNÉCOLOGUE
- OLIVIER BUGNARD, SAGE-FEMME ÉCHOGRAPHISTE
- GEOFFREY MONARD, SAGE-FEMME ÉCHOGRAPHISTE

TEL : 03 28 65 91 00



Hématologie, Prise en charge des pathologies liées au VIH et Secteur protégé



- DR SARAH BARBIEUX
- DR ADRIEN DANIEL
- DR HÉLÈNE DEMARQUETTE
- DR CHRISTOPHE FRUCHART
- DR DR MARIE GARNOTEL
- DR KÉVIN-JAMES WATTEBLED

**SECRÉTARIAT HOSPITALISATION
03 28 28 56 33**

**SECRÉTARIAT CONSULTATION
03 28 28 51 72**

TEL ONCOLOGIE : 03 28 28 59 49

TEL HÉMATOLOGIE : 03 28 28 56 33



Hépatologie Gastro-Entérologie



- DR LAURENCE DELHOUSTAL
- DR MATHILDE FLAHAULT
- DR HERVÉ HUDZIAK
- DR GILLES QUARTIER
- DR THIERRY PAUPARD
- DR JULIETTE VERLYNDE
- DR OANA ZAHARIA
- DR IULIA HRECINUC

5E OUEST - CHD

TEL CONSULTATION : 03 28 28 57 85



- DR PHILIPPE BARON
- DR LAURENT FINET
- DR ERIC MARZLOFF
- DR PHILIPPE PRADES

CLINIQUE DE FLANDRE

TEL CONSULTATION : 03 28 21 15 15

ADRESSE DU CABINET :
10 RUE DAMPIERRE, 59140 DUNKERQUE



- DR ABDELHAKIM DAUDI
- DR LAURENT FINET
- DR MICHÈLE ANGE MEDAM
- DR CÉCILE RICHEZ

PGS

TEL CONSULTATION : 03 28 58 61 86



- DR THIERRY PAUPARD
- DR JULIETTE VERLYNDE

TEL : 03 28 65 91 00



IVG et Orthogénie



- DR LAURENCE DELHOUSTAL
- DR MATHILDE FLAHAULT
- DR HERVÉ HUDZIAK
- DR GILLES QUARTIER
- DR THIERRY PAUPARD
- DR JULIETTE VERLYNDE
- DR OANA ZAHARIA
- DR IULIA HRECINUC

5E OUEST - CHD

TEL CONSULTATION : 03 28 28 57 85





- DR FRANÇOIS BEZE
- DR QUENTIN BIGOURD
- DR ALICE DAMBRE
- DR ADÉLAÏDE HARDEMAN
- DR FABIENNE HERENT
- DR GUILLAUME LETIZIA
- DR BENJAMIN LOPEZ
- DR MARIE-PIERRE WEILLAERT - HOUSSIN

1ER ÉTAGE

TEL CONSULTATION : 03 28 28 59 57



CLINIQUE DE FLANDRE : LABORATOIRE BIOPATH
03 28 66 90 00 / 03 28 28 63 13 75

CLINIQUE VILLETTE : DIAGNOVIE
03 28 29 29 40



LABORATOIRE BIOPATH

TEL : 03 28 58 60 31



Médecine intensive, Réanimation, surveillance continue



- DR CHRISTIAN BATT
- DR SÉBASTIEN BEAGUE
- DR CAROLINE BLAZEJEWski
- DR PAULINE BODDAERT
- DR NICOLAS COUSIN
- DR JOCELYN DUMONTET
- DR CYRIL FAYOLLE
- DR ALEXANDRE IELLATCHICH
- DR MAXIME SAMSON
- DR CAROLINE VARILLON
- DR MAUD VASSE
- DR JR MARGOT VASSEUR

SITUATION UNITÉ DE RÉANIMATION : 1ER ÉTAGE

SITUATION UNITÉ DE SURVEILLANCE CONTINUE (USC): 6E SUD

COORDINATION PRÉLÈVEMENTS MULTI-ORGANES ET DE TISSUS (PMOT) : 1ER ÉTAGE

**SECRETARIAT MÉDECINE INTENSIVE, RÉANIMATION ET SURVEILLANCE CONTINUE :
03 28 28 56 13**

**EQUIPE DE COORDINATION DE PRÉLÈVEMENT MULTI-ORGANES ET DE TISSUS (PMOT) :
03 28 28 53 69**



Médecine interne et Maladies infectieuses



- DR AMALE BOLDRON
- DR JUSTINE CORDIER
- DR CAROLINE DEHECQ
- DR MARTIN LEBECQUE
- DR AMÉLIE LEURS

HOSPITALISATION : 4È SUD

**SECRETARIAT :
03 28 28 59 40**



Néphrologie Dialyse



- DR RAYMOND AZAR
- DR IMAD AL MOUBARAK
- DR ANTOINE DECAESTECKER
- DR S. DA SILVA FEDATTO
- DR M. MARS
- DR V. PETIT
- DR MARIE-XAVIÈRE VAIRON
- DR AMANDINE YDEE

SECRETARIAT
NÉPHROLOGIE DIALYSE
03 28 28 56 61

EN CONSULTATION : 3E SUD

NÉPHROLOGIE : 3E OUEST

DIALYSE : 3E SUD



UNITÉ DE DIALYSE SANTÉLYS

6 AV. DES 2 STEENDAM
59210 COUDEKERQUE-BRANCHE

03 28 24 95 31



Neurologie



- DR JEAN-BERTIN NKENDJUO
- DR ISMAËL BAH
- DR FABRICE DJEUTCHEU
- DR MOUSTAFA IBRAHIM
- DR OLIVIER MASHEKA
- DR HUGUES HOLUIGUE
- DR ROXANA NANDREAN

SECRETARIAT : 03 28 28 56 82

**4ÈME HOSPI CONVENTIONNELLE :
03 28 28 58 09**

**EN CONSULTATION, HOSPI ET
HÔPITAL DE JOUR : 4E OUEST**

**UNITÉ DE SOINS INTENSIFS NEURO-
VASCULAIRES (USINV) : 2E EST**



.....

NEURO CHIRURGIE - CLINIQUE VILLETTE

DR JÉRÉMIE SANKAREDJA : 03 28 26 42 33

.....





ÉQUIPE DE DIÉTÉTICIENS DÉDIÉE AU SOIN NUTRITIONNEL LORS D'UNE HOSPITALISATION OU D'UNE CONSULTATION SUR PRESCRIPTION D'UN MÉDECIN HOSPITALIER UNIQUEMENT.

**UNITÉ DE SOMMEIL 5E SUD
0328285352**

**UNITÉ DU SOMMEIL
IDE.SOMMEIL@CH-DUNKERQUE.FR**



**CLINIQUE DE FLANDRE
DIÉTÉTICIENNES**

- **ME PAULINE DITILYEU** **03 28 28 19 06**
- **ME GWENDOLINE EVRARD** **03 28 28 12 47**





- DR TATIANA CEBAN
- DR LAURENCE CHOSSIÈRE
- DR PETER DHAENENS

5E EST - CHD

TEL SECRÉTARIAT : 03 28 28 59 47

TEL CONSULTATION : 03 28 28 59 49



- DR LAURENCE CHOSSIÈRE • 03 28 28 14 39
- DR KAMAL DIAB • 03 28 28 12 32
- DR JEAN PHILLIPE WAGNER • 03 28 28 14 39

SERVICE 4ÈME ÉTAGE - CLINIQUE DE FLANDRE

TEL : 03 28 28 14 00



- DR ELODIE LARCHANCHE

UNITÉ DE SOINS PALLIATIFS
GÉRARD MONCHAUX - PGS

TEL : 03 28 58 61 85



- DR FRÉDÉRIQUE BONNEVIE

UNITÉ DE SOINS PALLIATIFS

TEL : 03 28 26 20 77



- DR LAURENCE CHOSSIÈRE
- DR PETER DHAENENS
- PR THOMAS MULLIEZ
- DR JEAN PHILLIPE WAGNER

CENTRE DE CANCÉROLOGIE / RADIOTHÉRAPIE

TEL : 03 28 51 96 30



Ophtalmologie



- DR LOTFI BERRAMDANE
- DR JR EDOUARD BLANCKAERT
- DR JR MATHIEU MEKERKE
- ASSISTANTS SPÉCIALISTES :
- DR MARIE HAMY
- DR CHARLES JARRETT

TEL SECRÉTARIAT : 03 28 28 59 39

CONSULTATIONS OPHTALMO : 1ER ÉTAGE

CHIRURGIE AMBULATOIRE : 6E OUEST

BLOC OPÉRATOIRE : 1ER ÉTAGE

PRATICIENS ATTACHÉS :

- DR DAVID FAUQUEMBERGUE
- DR WAFAA AL ASHKAR

ORTHOPTISTES :

- DR KATRINE HLADIUK



CLINIQUE DE FLANDRE



- | | |
|--------------------------|----------------|
| • DR OLIVIER COMBAUX | 03 74 06 10 00 |
| • DR CLÉMENT GRUCHALA | 03 20 55 05 05 |
| • DR NICOLAS LEMAILLE | 09 87 15 84 50 |
| • DR PAULINE LENANCKER | 03 74 06 10 00 |
| • DR FRANÇOIS LEUILLETTE | 03 20 55 05 05 |
| • DR JEAN-GEOFFROY MERY | 03 20 55 05 05 |
| • DR LUCIE NIELLOUD | 03 20 55 05 05 |
| • DR CAROLE ROSSI | 03 28 21 15 85 |
| • DR VIRGINIE VANGHELUWE | 03 74 06 10 00 |
| • DR VÉRONIQUE VASSEUR | 03 20 55 05 05 |
| • DR DAMIEN WARGNEZ | 03 20 55 05 05 |



- DR GÉRARD EGRET
- DR MATHIEU MEKERKE
- DR EDOUARD BLANCKAERT

TEL : 03 28 65 91 00



ORL, Stomatologie et Odontologie



PRATICIENS ORL :

- DR CAMILLE ALFIERI
- DR NADÈGE BRICHE
- DR FANNY BRUGUIERE
- DR QUENTIN CHARLEY
- DR ANAÏS DERACHE
- DR SERBAN JESCU
- DR JR PATRICK GRALL

PRATICIENS EN STOMATOLOGIE - ODONTOLOGIE :

- DR PHILIPPE D'HAUSSY
- DR NAYILA SAGO

PRATICIENS EN MAXILLO-FACIAL :

- DR TONY BAGNAROSA
- DR THOMAS ROLAND-BILLECART

**SECRETARIAT CONSULTATIONS :
03 28 28 56 10**

**CONSULTATIONS ORL,
STOMATOLOGIE ET ODONTOLOGIE :
1ER ÉTAGE**

**HOSPITALISATION ORL,
STOMATOLOGIE ET ODONTOLOGIE :
7E SUD**

**UNITÉ CHIRURGIE AMBULATOIRE :
6E OUEST**

BLOC OPÉRATOIRE: 1ER ÉTAGE



CLINIQUE DE FLANDRE

PRATICIENS ORL :

- DR FRÉDÉRIC DECROQC

03 28 66 25 50

PRATICIENS EN MAXILLO- FACIALE / STOMATOLOGIE :

- DR ALEXANDRE BRYGO
- DR PHILIPPE D'HAUSSY

03 28 63 73 13

CLINIQUE VILLETTE

PRATICIENS ORL :

DR BERNARD VANDENBROERE

03 28 59 12 72

PRATICIENS EN MAXILLO- FACIALE / STOMATOLOGIE :

- DR ALEXANDRE BRYGO
- DR PHILIPPE D'HAUSSY
- DR CHARLES DRUELLE
- DR PATRICK SQUIMBRE

03 28 63 73 13

03 28 63 73 13

06 64 94 21 68

03 28 22 24 10



Orthopédie et Traumatologie



- DR NOUR EL HUSSEINI
- DR GRÉGOIRE FAIVRE
- DR NICOLAS JAN
- DR ARNAUD KABA
- DR PHILIPPE LAFFARGUE
- DR ANTOINE LAO
- DR FABRICE PIERCHON
- DR ROMAIN PRIOL
- DR NATHAN RINGEVAL
- DR JR ROMAIN DEROUSSEAU

CONSULTATION : 03 28 58 56 39
1ER ÉTAGE

HOSPITALISATION : 03 28 28 54 32
6E EST ET 6E SUD

HOSPITALISATION SEPTIQUE :
7E



CLINIQUE DE FLANDRE

- DR DAMIEN ARNALSTEEN **03 28 28 10 38**
- DR ERIC PETROFF

CLINIQUE VILLETTE

- DR JEAN LUC PLAQUET **03 28 23 77 07**
- DR FRANÇOIS SENLECQ



Parcours de soins coordonnés



CLINIQUE DE FLANDRE

- MME AURÉLIE WAYOLE • 03 28 28 10 26
- MME FLORENCE HOCHART • 03 28 28 10 12



- IDE COORDINATRICE DE PARCOURS

TEL :
03 28 58 60 53
03 28 58 61 78





- DR CLAIRE BIGO
- DR ODILE BOUTE
- DR MARIE BRIDENNE
- DR LAURENT DUPEYRAS
- DR KAWTHAR GAYL
- DR NABIL HEOUAINE
- DR CÉDRIC HOUSSAYE
- DR LUCIE JUAN MEURETTE
- DR MARTIN LALO
- DR MARIE-DOMINIQUE LAMBLIN
- DR LUCIE LOUBIERE
- DR HARMONY MAZOYER
- DR DONATIEN MUKUNA
- DR LOUIS PARENT
- DR MANUËLA SCALBERT
- DR JEANINE SIX
- DR MARINA VASSE
- DR MARIE VERMELLE

**SECRETARIAT CONSULTATION :
03 28 28 56 93**

**CONSULTATIONS PÉDIATRIQUE :
8E ÉTAGE**

**HÔPITAL DE JOUR :
8E SUD**

**HOSPITALISATION NOURRISSONS :
8E OUEST**

**HOSPITALISATION ET CHIRURGIE :
8E EST**

**ACCUEIL PÉDIATRIQUE MÉDICO-
JUDICIAIRE (APMJ) :
8E SUD**



Pharmacie



- **ACCÈS À LA RETROCESSION
PHARMACIE PAR L'AVENUE DE
ROSENDAËL JACQUES
COLLACHE**

**TEL :
03 28 28 59 96
03 28 28 59 96**



Pneumologie



- DR ALEXANDRA BARSAN-COMSA
- DR SALAHEDDINE CHAHRAOUI
- DR CHRISTOPHE DEROUBAIX
- DR FLORENCE HENNEGRAVE
- DR SVETLANA ILIE
- DR NICOLAS PARIS

**SECRETARIAT :
03 28 28 59 50**

CONSULTATION : 2E SUD

HOSPITALISATION : 5E SUD

-
- DR CHRISTOPHE ARON

**CONSULTATION
SECRETARIAT : 03 28 58 61 51**



Prélèvements Multi-Organes et de Tissus



**COORDINATION PRÉLÈVEMENTS
MULTI-ORGANES ET DE TISSUS (PMOT) :
1ER ÉTAGE**



Recherche Clinique



**COORDONNATEUR MÉDICAL DE LA RECHERCHE
CLINIQUE :
DR HÉLÈNE DEMARQUETTE**

**SECRETARIAT :
03 28 28 56 83**



Rhumatologie



- DR RÉMI LEROY
- DR JR AURÉLIE BABEAU

SECRETARIAT : 03 28 28 51 74

CONSULTATION : 1ER ÉTAGE

HÔPITAL DE JOUR : 5E EST

**HOSPITALISATION EN MÉDECINE
POLYVALENTE :
4ÈME SUD**





• 1ER ÉTAGE

SECRÉTARIAT 03 28 28 54 21

CLINIQUE DE FLANDRE & VILLETTE



- MME CORINNE TURNER 03 28 28 13 48
 - MME MARION TREUTENAERE 03 28 28 10 20
-



- ALINE BERTELOOT 03 28 58 60 39
MAIL : ALINE.BERTELOOT@PG-S.COM

- MARGOT BRAMME 03 28 58 61 89
MAIL : MARGOT.BRAMME@PG-S.COM
-



- ANNIE MEIRE (RESPONSABLE) 03 28 26 20 39
MAIL : A.BARBE@CH-ZUYDCOOTE.FR

- EMILIE HERLEZ 03 28 26 77 56
MAIL : E.HERLEZ@CH-ZUYDCOOTE.FR

SERVICES :

- SERVICE DE SOINS DE SUITE : UNITÉ B (CONVALESCENCE DE + 70 ANS)
 - SERVICE DE RÉÉDUCATION : HÔPITAUX DE JOUR, SSR RÉHABILITATION RESPIRATOIRE
- SUR RENDEZ-VOUS :
- LE LUNDI AM POUR LE SERVICE DE SOINS DE SUITE UNITÉ B
 - POUR LES HÔPITAUX DE JOUR, SE RAPPROCHER DU SERVICE DE SOINS





• **PAULINE JANDAU** **03 28 26 77 50**
MAIL : P.JANDAU@CH-ZUYDCOOTE.FR
SERVICES :
- SERVICE DE SOINS DE SUITE : USP, UNITÉ C (CONVALESCENCE DE - 70 ANS)
- SERVICE DE RÉÉDUCATION : SSR LOCOMOTEUR 2, SREA
SUR RENDEZ-VOUS :
- LE LUNDI AM POUR LES SERVICES DE SSR 2
- DANS LE SERVICE DE SOINS POUR L'USP
- LE MERCREDI AM POUR LE SERVICE DE SOINS DE SUITE, UNITÉ C

• **CYNTHIA FIESQUE** **03 28 26 21 22**
MAIL : C.FIESQUE@CH-ZUYDCOOTE.FR
SERVICE :
- SERVICE DE RÉÉDUCATION : SSR BRÛLÉS / EVC, SSR SYSTÈME NERVEUX (HOSPITALISATION COMPLÈTE)
SUR RENDEZ-VOUS :
- LE LUNDI AM DANS LE SERVICE DE SOINS POUR LE SSR BRÛLÉS / EVC
- LE VENDREDI AM POUR LE SSR SYSTÈME NERVEUX

• **JULIE RAOULT** **03 28 26 22 92**
MAIL : J.RAOULT@CH-ZUYDCOOTE.FR
SERVICE :
- SERVICE DE RÉÉDUCATION : SERVICE D'ADDICTOLOGIE, SSR LOCOMOTEUR 1, SERVICE DU PERSONNEL
SUR RENDEZ-VOUS :
- LE JEUDI AM POUR LE SERVICE D'ADDICTOLOGIE
- LE VENDREDI AM POUR LE SSR LOCOMOTEUR 1
- PRENDRE CONTACT AVEC L'ASSISTANTE SOCIALE POUR LE SERVICE DU PERSONNEL

• **COLOMBE MOLINA** **03 28 26 20 39**
MAIL : C.MOLINA@CH-ZUYDCOOTE.FR



Soins de suite et Réadaptation 1/3



PLATEAU DE RÉÉDUCATION ET ERGOTHÉRAPIE RÉADAPTATION CARDIAQUE



- DR DJAMILA BOUCHEDDA

RDV D'APPAREILLAGE AUPRÈS
DES ERGOTHÉRAPEUTES :
03 28 28 53 04

SECRETARIAT DE RÉADAPTATION CARDIAQUE :
03 28 28 51 62

RÉPONDEUR SECRETARIAT
DE RÉADAPTATION CARDIAQUE : 03 28 28 42 47

POLE DE SOINS DE SUITE ET DE RÉADAPTATION CLINIQUE DE FLANDRE



- DR KAMAL DIAB 03 28 28 12 32
- DR NADINE JOURDAN 03 28 28 10 47

SOINS DE SUITE ET DE RÉADAPTATION POLYVALENT



- DR DJAMILA BOUCHEDDA **TEL SECRETARIAT :**
03 28 58 60 52

SOINS DE SUITE ET DE RÉADAPTATION GÉRIATRIQUE

- DR LAURENT BACHELET **TEL SECRETARIAT :**
03 28 58 60 52

UNITÉ COGNITIVO-COMPORTEMENTALE (UCC)

- DR DIDIER BRIQUE **TEL SECRETARIAT :**
03 28 58 60 52



Soins de suite et Réadaptation 2/3



RÉÉDUCTION ADULTE :

SSR LOCOMOTEUR :

- DR CHANTAL HAXAIRE
- DR ROKHAYA N'DOYE
- DR RACHIDA CHEBBOUT
- DR LAURENCE ROUSSEAU

SECRÉTARIAT :

1ER ÉTAGE : 03 28 26 20 57

2ÈME ÉTAGE : 03 28 26 20 50

SSR SYSTÈME NERVEUX :

- DR MARIE-JOSÉE KINS
- DR FATIMA ZORA KOURAT

SECRÉTARIAT :

03 28 26 20 63

SSR BRÛLÉS / EVC :

- DR MOHAMMED HAMMENI
- DR RACHIDA CHEBBOUT

SECRÉTARIAT :

03 28 26 20 72

SSR TROUBLES DIGESTIF, MÉTABOLIQUE ET ENDOCRINIEN :

- DR LAURENCE ROUSSEAU

SECRÉTARIAT :

03 28 26 21 09

SSR RESPIRATOIRE :

- DR CHRISTOPHE ARON

SECRÉTARIAT :

03 28 26 21 09

RÉÉDUCTION ENFANT :

SSR ENFANTS ADOLESCENTS :

- DR ANNE SCHILL
- DR JEANINE SIX
- DR FLORIANE HIRON - DALPEZ

SECRÉTARIAT :

03 28 26 22 85 / 03 28 26 21 19



Soins de suite et Réadaptation 3/3



POLE SOINS DE SUITE :



UNITÉ B :

- DR DIDIER BRIQUE
- DR LAURENT BACHELET

SECRÉTARIAT :

03 28 26 22 73

L'UNITÉ B ACCUEILLE DES SUJETS ÂGÉS DE PLUS DE 70 ANS APRÈS UN ÉPISODE AIGÛ, À L'ORIGINE OU NON D'UNE HOSPI, EN PROVENANCE DE TOUS LES SERVICES DES CENTRES HOSPITALIERS DE LA RÉGION AVEC UN PARTENARIAT ET UNE PRIORITÉ DONNÉE AU COURT SÉJOUR GÉRIATRIQUE DU CHD. IL ACCUEILLE ÉGALEMENT DES SUJETS DÉPENDANTS OU EN PERTE D'AUTONOMIE EN PROVENANCE D'UNE STRUCTURE MÉDICO-SOCIALE OU ENCORE DU DOMICILE PRIVÉ.

UNITÉ C :

- DR CHRISTINE BOUTTEMENT
- DR LAURENT BACHELET

SECRÉTARIAT :

03 28 26 20 78

L'UNITÉ C ACCUEILLE :

- LE PATIENT NÉCESSITANT LA POURSUITE DE SOINS AU DÉCOURS D'UNE AFFECTION AIGÛ MÉDICALE OU CHIRURGICALE,
- LE PATIENT PRÉSENTANT UNE PERTE D'AUTONOMIE OU TOUTES SITUATIONS NÉCESSITANT UNE ÉVALUATION PUIS UNE RÉADAPTATION THÉRAPEUTIQUE,
- LE PATIENT SOUFFRANT DE PLUSIEURS PATHOLOGIES NÉCESSITANT UNE PRISE EN CHARGE LIMITÉE DANS LE TEMPS.



MAISON DES USAGERS



ACCESSIBLE À TOUS ET SANS RENDEZ-VOUS, UNE ANIMATRICE SANTÉ VOUS Y ACCUEILLE DU LUNDI AU VENDREDI DE 9H À 12H30 ET DE 13H À 17H

TÉL : 03 28 28 51 46

MAIL : MAISON.USAGERS@CH-DUNKERQUE.FR



PSYCHOLOGUE

- **ME VANESSA CARPENTIER-LEPRÊTRE** **03 28 28 12 34**

ACTIVITÉ PHYSIQUE ADAPTÉE

- **ASSOCIATION DK PULSE 03 74 82 82 00**

INFIRMIÈRE ADDICTOLOGIE

- **ME SOPHIE DAVIN** **03 28 28 10 35**



Soins palliatifs



**ÉQUIPE MOBILE DE SOINS
PALLIATIFS (EMSP)**

**TEL SECRÉTARIAT :
03 28 28 58 13**



• **DR ELODIE LARCHANCHE**

**UNITÉ DE SOINS PALLIATIFS
GÉRARD MONCHAUX - PGS**

TEL : 03 28 58 61 85



• **DR FRÉDÉRIQUE BONNEVIE**

UNITÉ DE SOINS PALLIATIFS

TEL : 03 28 26 20 77





TEP GAMMA
DES
FLANDRES



MÉDECINE NUCLÉAIRE À DUNKERQUE : LE GIE TEP GAMMA DES FLANDRES

130 AVENUE LOUIS HERBEAUX
59240 DUNKERQUE

TEL : 03 28 21 01 72

- **SCINTIGRAPHIES :**
 - **BILANS OSSEUX / OSTÉO-ARTICULAIRES**
 - **BILANS CARDIOVASCULAIRES**
 - **BILANS THYROÏDIENS**
 - **BILANS RÉNAUX**
 - **BILANS PULMONAIRES**
 - **BILANS PARATHYROÏDIENS**
- **TEP SCANN**
- **SALLE DE CARDIOLOGIE POUR ÉPREUVE À L'EFFORT**



Unité de Soins longue durée



.....

VILLA COLIBRI
UNITÉ SOINS LONGUE DURÉE
UNITÉ HÉBERGEMENT RENFORCÉ



• **DR DODJI ONIPOH**

SECRETARIAT : 03 28 58 60 58



Unité de Sommeil



5E ÉTAGE - AILE SUD

UNITÉ DE SOMMEIL
03 28 28 53 52



• DR CHRISTOPHE ARON

TEL : 03 28 58 61 51

- CONSULTATIONS DE SOMMEIL
- VIDEO-POLYSOMNOGRAPHIE
- POLYGRAPHIE AMBULATOIRE
- TEST DE VIGILANCE :
 - TEST DE MAINTIEN À L'ÉVEIL
 - TEST ITERATIF DE LA LATENCE D'ENDORMISSEMENT



• DR RÉMI LOMBARD

CLINIQUE DE FLANDRE

03 28 28 12 45



Urgences



**1ER ÉTAGE DU CHD
(ENTRÉE SPÉCIFIQUE)**

**SECRETARIAT DES
URGENCES
03 28 28 56 11**



REZ DE CHAUSSEE

03 28 58 60 60



Urologie



- DR NORDINE AMARA
- DR ADEL AIT-KAKI
- DR ELIAS EL KHOURY
- DR AOUAD FIDJEL
- DR TAREK AL YOUSSEF
- DR LIONEL DRELON
- DR ANDRÉ-JORDAN MASSA

**SECRETARIAT
CONSULTATIONS UROLOGIE :
03 28 28 54 77**

**SECRETARIAT
HOSPITALISATION URO
03 28 28 54 02**

SITE PGS

- DR NORDINE AMARA

**TEL :
03 28 58 60 50
03 28 58 60 65**



CLINIQUE VILLETTE

- DR IOANNIS TSOHATZ
- DR GAUTHIER ROUSSEL

03 28 66 22 00



Vasculaire



- DR RICHARD AZZAOU
- DR CLARA DEFLANDRE
- DR HÉLÈNE WATTEZ
- DR JR CLÉMENT WILLOT

**CONSULTATION
VASCULAIRE ET VISCÉRALE
03 28 28 55 75**

**SECRÉTARIAT
HOSPITALISATION VASC.
03 28 28 56 52**



CLINIQUE DE FLANDRE

- DR AHMAD CHAMATAN

03 28 28 10 41



Structures

Agréées



Numéros d'urgence



SOS MÉDECINS DUNKERQUE

235 RUE DE LA RÉPUBLIQUE, 59430 DUNKERQUE

TEL : 08 26 46 20 07

PRISE DE RDV EN LIGNE : [HTTPS://WWW.SOS-MEDECINS-DUNKERQUE.FR/MEDICLIC](https://www.sos-medecins-dunkerque.fr/mediclic)



PHARMACIE DE GARDE

TEL : 0825 74 20 30

EN LIGNE : [WWW.SERVIGARDE.FR](http://www.servigarde.fr)



MAISON MÉDICALE DE GARDE

CENTRE HOSPITALIER DE DUNKERQUE

TEL : 03 20 33 20 33



Numéros de Signalement



**MALAISE,
ACCIDENT DE LA
ROUTE, INCENDIE,
PERSONNE
BLESSÉE**

15, 18 OU 114 (SMS)

**INFRACTION
(VIOLENCES,
AGRESSION, VOL,
CAMBRIOLAGE)**

17, 114 (SMS)

**CENTRE ANTI
POISON**

0 800 59 59 59

**ENFANCE EN
DANGER**

119, 116111

**ALERTE
ATTENTAT -
ALERTE
ENLEVEMENT**

197

**SUICIDE
ECOUTE**

01 45 39 40 00

**MALTRAITANCES
DES PERSONNES
ÂGÉES ET DES
PERSONNES
HANDICAPÉES**

3977

**SPÉLÉO
SECOURS
FRANÇAIS
(SSF)**

112

**ASSISTANCE AUX
SDF**

115

**VIOLENCES
CONJUGALES**

3919





ARS (AGENCE RÉGIONALE DE SANTÉ)
HAUTS-DE-FRANCE

**556, AVENUE WILLY BRANDT -
59777 EURALILLE**

TEL : 0 809 40 20 32

SITE WEB :
[HTTPS://WWW.HAUTS-DE-FRANCE.ARS.SANTE.FR/](https://www.hauts-de-france.ars.sante.fr/)



CPAM DES FLANDRES

**2 RUE DE LA BATELLERIE
59140 DUNKERQUE**

TEL : 36 46

SITE WEB :
[HTTPS://WWW.AMELI.FR/FLANDRES-DUNKERQUE-ARMENTIERES](https://www.ameli.fr/flandres-dunkerque-armentieres)



HAUTE AUTORITÉ DE SANTÉ

HAUTE AUTORITÉ DE SANTÉ

TEL : 01 55 93 70 00

SITE WEB :
[HTTPS://WWW.HAS-SANTE.FR/](https://www.has-sante.fr/)



COMMUNAUTÉ URBAINE DE DUNKERQUE

CHEF DE PROJET SANTÉ

GWÉNAËL JAHANNEAU

SERVICE SANTÉ ALIMENTATION

TEL 03 28 62 70 00

DIRECTION DE LA COHÉSION SOCIALE

POSTE 33 40 08



CPTS

Communautés professionnelles territoriales de santé



CPTS LITTORAL EN NORD

**3, RUE DES LOISIRS
59180 - CAPPELLE LA GRANDE**

TEL : 06 33 44 80 10

Mail : cpts.littoral.en.nord@gmail.com



CPTS BOURBOURG BERGUES HONDSCHOOTE

Mail : cpts.bbh@gmail.com

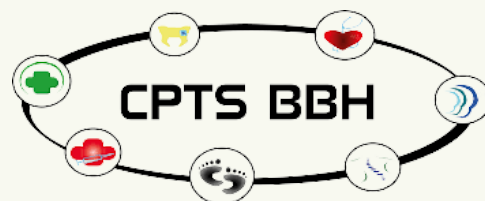

DISPOSITIF D'APPUI À LA COORDINATION

2 RUE ACHILLE PÈRES, 59640 DUNKERQUE

FUSION ENTRE LA MAIA LITTORAL FLANDRES ET AMAVI (RÉSEAU SOINS PALLIATIFS DE DUNKERQUE) ET TREFFLE (RÉSEAU SOINS PALLIATIFS D'ARMENTIÈRES)

COORDINATION MÉDICALE



Appui Santé des Flandres
Dispositif d'appui à la **coordination**

TEL : **03 28 21 67 73**

Mail : dac@appuisantedesflandres.fr



EQUIPE MOBILE DE GÉRIATRIE - CHD

130, AVENUE LOUIS HERBEAUX - 59140 DUNKERQUE

TEL INTRA HOSPI : 03 28 28 53 61 / TEL EXTRA HOSPI : 03 28 28 58 46

Mail : equipe-mobile.geriatrie@ch-dunkerque.fr

EQUIPE MOBILE D'ACCOMPAGNEMENT ET DE SOINS PALLIATIFS (E.M.A.S.P.)

130, AVENUE LOUIS HERBEAUX - 59140 DUNKERQUE

TEL : 03 28 28 58 13

EQUIPE MOBILE DE PSYCHOGÉRIATRIE - PGS

AVENUE DE LA POLYCLINIQUE - BP 20159 -59792 GRANDE-SYNTHE

TEL : 03 28 58 61 78

Mail : empg.polyclinique@pg-s.com

EQUIPE MOBILE DE SOINS DE SUITE ET RÉADAPTATION - CH DE SAINT-OMER

EMSSR - PAVILLON OPALE - ROUTE DE BLENDÉCQUES - BP 60357
62505 - SAINT OMER CEDEX

TEL : 03 21 88 73 42

Mail : mobilssuite@ch-stomer.fr



Service d'hospitalisation à domicile



HAD DUNKERQUE

ZAC DU PONT LOBY - 74, AVENUE JEAN MONNET - BP 99025
59951 DUNKERQUE CEDEX

TEL : 03 28 69 93 93 (DU LUNDI AU VENDREDI DE 8H À 18H)

TEL EN CAS D'URGENCE : 06 69 32 95 24

Mail : had.flandremaritime@mut-anpdc.fr





MAISON DU DON DE DUNKERQUE

**CENTRE COMMERCIAL PÔLE MARINE
19, RUE DES FUSILIERS MARINS
DUNKERQUE**

03 28 54 23 94

COLLECTES MOBILES DE DON DU SANG :

DANS PLUSIEURS COMMUNES DU TERRITOIRE.

SITE WEB : [HTTPS://DONDESANG.EFS.SANTE.FR/TROUVER-UNE-COLLECTE](https://dondesang.efs.sante.fr/trouver-une-collecte)



Centre Local d'Information et de Coordination (CLIC)



CLIC DES MOULINS DE FLANDRE - RELAIS AUTONOMIE

3, RUE DU CIMETIÈRE - RÉSIDENCE LES MOULINS - 59492 HOYMILLE

ÉQUIPE PLURIDISCIPLINAIRE :

- EMELINE ONOO, CHEFFE DE SERVICE
- LAURENCE PEDROLI, COORDINATRICE, CESF
- EMELYNE CHAMPAGNE, CHARGÉE DE PRÉVENTION
- EMMANUELLE TALLEU, CHARGÉE D'ACCUEIL



TEL : 03 28 62 83 68

Mail : clicdesmoulinsdeflandre@apahm-asso.fr

CLIC DU LITTORAL - RELAIS AUTONOMIE

112 AVENUE DE LA LIBÉRATION - 59140 DUNKERQUE

ÉQUIPE PLURIDISCIPLINAIRE :

- KARINE DHONT : CHARGÉE D'ACCUEIL, D'ADMINISTRATION ET DE DOCUMENTATION
- DÉBORAH FOORT : COORDINATRICE EN GÉRONTOLOGIE - ASSIS DE SERVICE SOCIAL
- CATHERINE REBOUT : COORDINATRICE EN GÉRONTOLOGIE - INFIRMIÈRE DIPLÔMÉE D'ÉTAT



TEL : 03 28 62 87 08

Mail : contact@clic-littoral.fr



ESPACE SANTÉ JEAN BART

10, RUE DU PRÉSIDENT POINCARÉ - 59140 DUNKERQUE

ÉQUIPE PLURIDISCIPLINAIRE :

- 1 MÉDECIN GÉNÉRALISTE
- 2 GASTRO-ENTÉROLOGUE EN PARTENARIAT AVEC LE CHD
- 1 HYPNOTHÉRAPEUTE
- 1 DERMATOLOGUE
- 1 GYNÉCOLOGUE
- 1 SAGE-FEMME
- 4 DENTISTES
- 3 OPHTALMOLOGUES
- 1 ORTHOPHONISTE

TEL : 03 28 65 91 00

Mail : accueil@santepourtousdk.fr

CENTRE MÉDICAL DU LITTORAL

77 RTE DE STEENDAM, 59210 COUDEKERQUE-BRANCHE

ÉQUIPE PLURIDISCIPLINAIRE :

- 1 DERMATOLOGUE
- 1 MÉDECIN DU SPORT
- 1 ORTHOPHONISTE
- 5 KINÉSITHÉRAPEUTES
- 2 AUDIOPROTHÉSISTES
- ORTHÉSIA
- 1 CHIRURGIEN ORTHOPÉDIQUE
- 1 PÉDICURE PODOLOGUE
- 1 OSTÉOPATHE
- 1 SOPHROLOGUE
- 6 INFIRMIER(E)S
- 1 CHIRURGIEN DE L'OBÉSITÉ (CENOPALE)

TEL : 03 66 76 67 50

Mail : contact@cml-dunkerque.com



MSP DU KRUYSBELLAERT

3515, AVENUE DE PETITE-SYNTHÉ - 59640 DUNKERQUE

ÉQUIPE PLURIDISCIPLINAIRE :

- 3 MÉDECINS GÉNÉRALISTES + 1 ASSISTANT
- 1 PSYCHOLOGUE
- 2 MASSEURS KINÉSITHÉRAPEUTES
- 5 INFIRMIÈRES LIBÉRALES
- 3 SAGES FEMMES
- 2 ORTHOPHONISTES
- 2 COORDINATRICES
- 3 SECRÉTAIRES
- 1 AGENT D'ENTRETIEN
- 1 PSYCHOMOTRICIENNE
- 1 DIÉTÉTICIENNE
- 1 INFIRMIÈRE EN PRATIQUES AVANCÉES
- 1 OSTÉOPATHE
- 1 CHIRURGIEN (PIED & MAIN), CABINET ARCHIMED PRÉSENT UNE MATINÉE TS LES 15J.
- 1 MÉDECIN NUTRITIONNISTE PRÉSENTE UNE APRÈS MIDI TOUS LES 15 JOURS
- 3 ENSEIGNANTS ACTIVITÉS PHYSIQUES ET SANTÉ : MAISON SPORT SANTÉ DK PULSE
- 3 ASSISTANTES SOCIALES DE LA CARSAT PRÉSENTES UNE MATINÉE TOUS LES 15 JOURS

TEL : 03 28 24 94 96

Mail : coordination.msp.kruysbellaert@gmail.com

MSP SAINT POL SUR MER

ADRESSE : 407, RUE DE LA RÉPUBLIQUE - 59430 ST POL SUR MER

ÉQUIPE PLURIDISCIPLINAIRE :

- 3 MÉDECINS GÉNÉRALISTES
- 1 MÉDECIN ADJOINTE GÉNÉRALISTE
- 4 INFIRMIÈRES LIBÉRALES
- 1 DIÉTÉTICIEN
- 1 PSYCHOLOGUE
- 1 SOPHROLOGUE / HYPNOTHÉRAPEUTE
- 1 ASSISTANTE MÉDICALE
- 1 SECRÉTAIRE

TEL : 03 28 64 59 61

Mail : sisa.c2sp@gmail.com



Centres Médico Psychologiques



EPSM DES FLANDRES - CMP VAN GOGH

108 RUE FÉLIX COQUELLE, 59240 DUNKERQUE

TEL : 03 59 11 80 04

CENTRE DE SOINS DU NOMBRE D'OR

1AV. DU GÉNÉRAL DE GAULLE, 59180 CAPPELLE-LA-GRANDE

TEL : 03 28 24 40 62

CMP ADULTES MONSEIGNEUR MARQUIS

4 RUE MONSEIGNEUR MARQUIS, 59140 DUNKERQUE

TEL : 03 28 43 82 85

CMP L'ARLEQUIN

9, RUE SAINT SÉBASTIEN - 59140 DUNKERQUE

TEL : 03 59 11 80 38



CENTRE DE SOINS “LA TONNELLE”

**1967, AVENUE DE ROSENDAËL - JACQUES COLLACHE
59385 DUNKERQUE CEDEX 1**

TEL : 03 28 20 99 70

MAISON THÉRAPEUTIQUE “MATHÉIS”

16, PLACE DU PALAIS DE JUSTICE - 59140 DUNKERQUE

TEL : 03 59 11 80 19

HÔPITAL DE JOUR “FRANÇOIS TOSQUELLES”

567, AVENUE LOUIS HERBEAUX - 59140 DUNKERQUE

TEL : 03 59 11 80 20

EPSM DES FLANDRES GRANDE SYNTHÉ

ESPACE CAMUS - RUE GEORGES SAND - BP 88 - 59760 GRANDE-SYNTHÉ

TEL : 03 59 11 80 29



Centres Médico Psychologiques



CENTRE DE SOINS JEAN-BAPTISTE PUSSIN

1229, AVENUE DU GÉNÉRAL DE GAULLE - 59180 CAPPELLE-LA-GRANDE

TEL : 03 61 17 40 22

MAISON THÉRAPEUTIQUE

1, RUE DU MOULIN HAUT - 59820 GRAVELINES

TEL : 03 59 11 80 22

CMP DE GRAVELINES

549, RUE CARNOT - BP 55 - 59820 GRAVELINES

TEL : 03 59 11 80 11



MEOTIS - RÉSEAU RÉGIONAL DE LA MÉMOIRE

CHRU DE LILLE - MAISON RÉGIONALE DE RECHERCHE CLINIQUE
6, RUE DU PROFESSEUR LAGUESSE - 59037 LILLE CEDEX

TEL : 03 20 44 50 53

Mail : meotis@chru-lille.fr

PARC SEP - RÉSEAU RÉGIONAL SCLÉROSE EN PLAQUES ET PARKINSON

CHRU DE LILLE - ANCIENNE CLINIQUE FONTAN
6, RUE DU PROFESSEUR LAGUESSE - 59037 LILLE CEDEX

TEL : 03 20 49 04 04

Mail : secretariat@gsep.fr

SOURDS ET SANTÉ

GHICL - RUE DU GRAND BUT - BP 249 - 59462 LOMME CEDEX

TEL : 03 20 22 38 03 SMS : 06 22 38 85 01

Mail : accueil-sourds@ghicl.net

TC AVC 59/62 - RÉSEAU DE LA CÉRÉBROLÉSION ACQUISE

CHRU - REZ-DE-JARDIN DES USN B
6, RUE DU PROFESSEUR LAGUESSE - 59037 LILLE CEDEX

TEL : 03 20 44 58 12

Mail : secretariat@reseautcavc5962.org



ESPACE SANTÉ DU LITTORAL

55 RUE JULES GUESDE - BP 69 - 59946 DUNKERQUE CEDEX 2

TEL : 03 59 73 47 20

MAISON DE SOINS DE SUPPORT DES FLANDRES

1 RUE ALBERT VERMESCH - 59229 UXEM

TEL : 06 17 10 77 14

Mail : contact@maison-soins-support.fr

PREVAL

BÂTIMENT EPIS (ESPACE PRÉVENTION INFORMATION SANTÉ, 2 PL. DE LA
CONVENTION, 59210 COUDEKERQUE-BRANCHE

TEL : 03 28 66 77 77

Mail : preval@reseau-preval.org

ACCOMPAGNEMENT PAR DES SPÉCIALISTES DU SURPOIDS ET DE
L'OBÉSITÉ ADULTE ET ENFANT.

PRISE EN CHARGE GLOBALE EN ÉDUCATION THÉRAPEUTIQUE DU PATIENT
POUR LES PERSONNES ATTEINTES DE FACTEURS DE RISQUE CARDIO-
VASCULAIRES

- DES ATELIERS D'ÉDUC NUTRITION
- ÉDUCATION PODOLOGIQUE
- ATELIERS SEL ET HTA
- ATELIERS MON DIABÈTE AU QUOTIDIEN
- ATELIER BOUGER PLUS
- SEVRAGE TABAGIQUE
- GESTION DU STRESS
- ESTIME DE SOI
- RELAXATION



DK PULSE / MAISON DE SPORT SANTÉ

20 RUE VATEL - 59180 CAPPELLE LA GRANDE

TEL : 06 68 27 20 76

Mail : secretariat.dkpulse@gmail.com

ESPACE SANTÉ DU LITTORAL

- LES MARDIS ET JEUDIS SUR LE SITE DE GRANDE-SYNTHÉ (35, RUE DE LA COMMUNE DE PARIS)
- LES MERCREDIS ET VENDREDIS SUR LE SITE DE DUNKERQUE (2, RUE SAINT GILLES)

TEL : 03 28 27 97 34



Maison Départementale des Personnes Handicapées



**LA MAISON DÉPARTEMENTALE POUR LES PERSONNES EN SITUATION DE
HANDICAP (MDPH) - ANTENNE DE DUNKERQUE**

**ZONE DES 3 PONTS - SITE NEPTUNE
183, RUE DE L'ÉCOLE MATERNELLE -
CS 9707 - 59385 DUNKERQUE CEDEX 1**

TEL : 03 59 73 73 73

Mail : dunkerque-mdph@lenord.fr



AAAD - ALZHEIMER ACCOMPAGNEMENT À DOMICILE

24 RUE ZAMENHOF - 59240 DUNKERQUE

TEL : 06 15 41 70 92

Mail : contact@alzheimer-aad.org

SECTEUR D'INTERVENTION :
FLANDRE MARITIME

ABEDOM

65 AV. GUSTAVE LEMAIRE, 59240 DUNKERQUE

TEL : 07 86 03 05 97

Mail : delphine.carton@abedom.fr

SECTEUR D'INTERVENTION :

- DUNKERQUE
- MALO-LES-BAINS
- LEFFRINCKOUCKE
- ROSENDAËL
- TÉTEGHEM



ADAR FLANDRE MARITIME

34, QUAI DES HOLLANDAIS - CS 81032 - 59375 DUNKERQUE CEDEX

TEL : 03 28 66 96 82

Mail : contact@adar-dunkerque.com

SECTEUR D'INTERVENTION :

- DUNKERQUE
- BOURBOURG
- BRAY-DUNES
- CAPPELLE-LA-GRANDE
- COUDEKERQUE BRANCHE
- GRANDE-SYNTHÉ
- GRAND-FORT-PHILIPPE
- LOON-PLAGE
- TETEGHEM

ADENIOR LITTORAL

31, RUE CLÉMENCEAU - 59140 DUNKERQUE

TEL : 03 28 28 18 16

Mail : dunkerque@adenior.com

SECTEUR D'INTERVENTION :

- DUNKERQUE
- GRANDE-SYNTHÉ
- COUDEKERQUE-BRANCHE
- COUDEKERQUE-VILLAGE
- TÉTEGHEM
- CAPPELLE-LA-GRANDE
- SAINT POL SUR MER
- LEFFRINCKOUCKE
- FORT-MARDYCK
- SPYCKER
- ARMOUETS-CAPPEL
- BRAY-DUNES
- ZUYDCOOTE
- GHYVELDE



ADHAP SERVICES

1050, AVENUE DE ROSENDAEL - 59240 DUNKERQUE

TEL : 03 28 60 96 12

Mail : h.desitter@adhapservices.eu

SECTEUR D'INTERVENTION :
FLANDRE MARITIME

AFAD - ASSOCIATION D'AIDE FAMILIALE À DOMICILE

2223, AVENUE DE PETITE SYNTHÉ - 59640 DUNKERQUE

TEL : 03 28 25 31 32

Mail : afad.dunkerque@wanadoo.fr

SECTEUR D'INTERVENTION :

- ARMOUVERS-CAPPEL
- BOURBOURG
- BRAY-DUNES
- CAPPELLE-LA-GRANDE
- COUDEKERQUE-BRANCHE
- CRAYWICK
- DUNKERQUE
- GHYVELDE
- GRAND-FORT-PHILIPPE
- GRANDE-SYNTHÉ
- GRAVELINES
- LEFFRINCKOUCKE
- LOON-PLAGE
- SAINT-GEORGES-SUR-L'AA
- SPYCKER
- TÉTEGHEM/COUDEKERQUE-VILLAGE
- ZUYDCOOTE



AIDE ET SÉNIORS

44, PLACE DE LA VALLÉE DES ROSES - 59240 DUNKERQUE

TEL : 03 28 29 16 08

Mail : contact@aideetseniors.com

SECTEUR D'INTERVENTION :
FLANDRE MARITIME

AMELIS-DOMICIL+

CENTRE D'AFFAIRE CRÉANOR - 2 RTE DE BERGUES - 59210 CDK BRANCHE

TEL : 03 74 80 00 05

Mail : contact-dunkerque@amelis-services.com

SECTEUR D'INTERVENTION :

- DUNKERQUE
- GRANDE SYNTHÉ
- COUDEKERQUE BRANCHE
- GRAVELINES
- TETEGHEM
- CAPPELLE LA GRANDE
- BOURBOURG
- ARMBOUTS CAPPEL
- LOON PLAGE
- GRAND FORT PHILIPPE
- BRAY DUNES
- LEFFRINCKOUCKE
- GHYVELDE
- HONDSCHOOTE
- BERGUES
- HOYMILLE
- ZUYDCOOTE
- SPYCKER



APRÈS LES COURS

36, RUE A.CYS - 59240 - DUNKERQUE

TEL : 03 28 29 15 59

Mail : apreslescours@orange.fr

SECTEUR D'INTERVENTION :

- DUNKERQUE ET ALENTOURS

ASSAD - ASSOCIATION DE SOINS ET DE SERVICES AUX DOMICILES

6, RUE DE FURNES - BP 4198 - 59372 DUNKERQUE CEDEX 1

TEL : 03 28 65 86 66

Mail : assaddunkerque@orange.fr

SECTEUR D'INTERVENTION :

FLANDRE MARITIME

AZAE A2MICILE LITTORAL

60, RUE DU SOUBISE - 59140 DUNKERQUE

TEL : 03 28 60 30 79

Mail : rds-dunkerque@azae.com

SECTEUR D'INTERVENTION :

FLANDRE MARITIME



CASS - CENTRE D'ACTION SANITAIRE ET SOCIALE

28 BIS, RUE AUPICK - BP 70091 - 59820 GRAVELINES

TEL : 03 28 23 23 23

Mail : cass.gravelines@wanadoo.fr

SECTEUR D'INTERVENTION :

- CRAYWICK
- GRAND-FORT-PHILIPPE
- GRAVELINES
- LOON-PLAGE
- BOURBOURG
- WATTEN
- SPYCKER
- BROUCKERQUE
- CAPPELLEBROUCK
- DRINCHAM
- MILLAM
- SAINT-GEORGES SUR L'AA
- SAINT-PIERREBROUCK
- SAINT MOMELIN
- WULVERDINGHE

DSD - DOMICILE SERVICES DUNKERQUOIS

4, BD PAUL VERLEY - 59140 DUNKERQUE

TEL : 03 28 66 60 66

Mail : domicileservices.dk@orange.fr

SECTEUR D'INTERVENTION :

- BRAY-DUNES
- DUNKERQUE
- LEFFRINCKOUCKE
- ZUYDCOOTE
- COUDEKERQUE-BRANCHE
- COUDEKERQUE-VILLAGE
- TETEGHEM
- FORT-MARDYCK
- SAINT-POL-SUR-MER
- CRAYWICK
- GRAND-FORT-PHILIPPE
- GRAVELINES
- LOON-PLAGE
- LES COMMUNES DE LA CUD



JUNIOR SENIOR

32-34, RUE ALBERT 1ER - 59140 DUNKERQUE

TEL : 06 42 13 61 47

Mail : maryline.soignot@juniorsenior.fr

SECTEUR D'INTERVENTION :
FLANDRE MARITIME

LES PETITS PLATS DE LÉONIE

44, PLACE DE LA VALLÉE DES ROSES - 59240 DUNKERQUE

TEL : 03 74 06 04 71

Mail : contact@lespetitsplatsdeleonie.fr

SECTEUR D'INTERVENTION :

- DUNKERQUE
- MALO-LES-BAINS
- ROSENDAËL
- PETITE-SYNTHÉ
- COUDEKERQUE-BRANCHE
- TÉTEGHEM
- COUDEKERQUE-VILLAGE
- LEFFRINCKOUCKE
- CAPPELLE-LA-GRANDE
- SAINT-POL SUR MER



MAJOR & CO

29, RUE WATTEAU - 59140 DUNKERQUE

TEL : 03 21 30 13 95

Mail : contact@majorandco.fr

SECTEUR D'INTERVENTION :
FLANDRE MARITIME

O2 CARÉ SERVICE

30 TER, RUE MARENGO - 59140 DUNKERQUE

TEL : 09 50 19 49 07

Mail : dunkerque@o2.fr

SECTEUR D'INTERVENTION :
FLANDRE MARITIME

PETITS FILS

566, AVENUE DU STADE - 59140 DUNKERQUE

TEL : 06 88 87 05 08

Mail : dunkerque@petits-fils.com

ZONE D'INTERVENTION :

- CAPPELLE LA GRANDE
- COUDEKERQUE-BRANCHE
- COUDEKERQUE-VILLAGE
- DUNKERQUE & ALETOURS
- FORT-MARDYCK
- GRANDE-SYNTHÉ
- LEFFRINCKOUCKE
- MARDYCK
- TÉTEGHEM



PROXISERVICES BOURBOURG

110, AVENUE ANTHONY CARO - 59630 BOURBOURG

TEL : 03 28 22 40 49

Mail : proxiservices@wanadoo.fr

SECTEUR D'INTERVENTION :
FLANDRE MARITIME

PROXISERVICES CAPPELLE-LA-GRANDE

11, AVENUE DES ARTS - 59180 CAPPELLE LA GRANDE

TEL : 03 28 22 60 01

Mail : proxiservices.cappelle@gmail.com

SECTEUR D'INTERVENTION :
FLANDRE MARITIME

SENIOR COMPAGNIE DUNKERQUE

13, RUE DU FORT VALLIÈRES - 5938 COUDEKERQUE VILLAGE

TEL : 07 66 35 48 69

Mail : claire.pillot@senior-compagnie.fr

SECTEUR D'INTERVENTION :

- ARMOUETS CAPPEL
- BAMBEQUE
- BERGUES
- BIERNE
- BISSEZEELE
- BOURBOURG
- BRAY DUNES
- BROUCKERQUE
- CAPPELLE BROUCK



Services d'aide à domicile



SERV' & VOUS

38, PLACE DE LA VALLÉE DES ROSES - 59240 DUNKERQUE

TEL : 03 28 29 16 08

Mail : contact@servetvous.com

SECTEUR D'INTERVENTION :

- COMMUNAUTÉ URBAINE DE DK
- BERGUES
- QUÆDYPRE
- HOYMILLE
- WARHEM
- HONDSCHOOTE
- KILLEM
- REXPOËDE
- WORMHOUT

S.P.S.B - SERVICES PERSONNALISÉS SELON VOS BESOINS

877, RUE DE CASSEL - 59640 DUNKERQUE

TEL : 03 28 63 79 53

Mail : contact@spsb.fr

ZONE D'INTERVENTION :

- BRAY-DUNES
- DUNKERQUE
- LEFFRINCKOUCKE
- ZUYDCOOTE
- COUDEKERQUE-BRANCHE
- COUDEKERQUE-VILLAGE
- FORT-MARDYCK
- SAINT-POL-SUR-MER
- CRAYWICK
- GRAND-FORT-PHILIPPE
- GRAVELINES
- LOON-PLAGE
- LES COMMUNES DE LA CUD



TREMLIN AIDER

16, RUE DU CHÂTEAU - 59140 DUNKERQUE

TEL : 03 28 60 32 35

Mail : contact@groupe-axhom.org

ZONE D'INTERVENTION :

- BRAY-DUNES
- DUNKERQUE
- LEFFRINCKOUCKE
- ZUYDCOOTE
- COUDEKERQUE-BRANCHE
- COUDEKERQUE-VILLAGE
- TETEGHEM
- FORT-MARDYCK
- FORT-MARDYCK
- SAINT-POL-SUR-MER
- GRANDE-SYNTHÉ
- MALO-LES-BAINS
- ROSENDAËL
- PETITE-SYNTHÉ
- DUNKERQUE CENTRE
- DUNKERQUE JEU DE MAIL

VIKTOR SERVICE DK

8, PLACE DE LA GARE - 59140 DUNKERQUE

TEL : 03 28 24 29 81

mail : sap@viktordk.com

ZONE D'INTERVENTION :

- DUNKERQUE & ALENTOURS



Services d'aide à domicile



VITROPROPRE

85, AVENUE LÉON JOUHAUX - 59820 GRAVELINES

TEL : 03 28 27 73 07

Mail : vitropre@yahoo.fr

ZONE D'INTERVENTION :

- **DUNKERQUE & ALENTOURS**
- **GRAVELINES**

VIVAT

15, RUE DES CHAUDRONNIERS - 59140 DUNKERQUE

TEL : 06 03 87 11 65

Mail : charlottefroissart@vivat.fr

ZONE D'INTERVENTION :

FLANDRE MARITIME



DIRECTION TERRITORIALE DE PRÉVENTION ET D'ACTION SOCIALE DES FLANDRES

**183 RUE DE L'ÉCOLE MATERNELLE - SITE NEPTUNE -
ZONE DES 3 PONTS - 59385 DUNKERQUE CEDEX 1**

TEL : 03 59 73 41 20

PÔLE AUTONOMIE

**DTPAS DES FLANDRES - 183, RUE DE L'ÉCOLE MATERNELLE
SITE NEPTUNE - ZONE DES 3 PONTS - 59385 DUNKERQUE CEDEX 1**

TEL : 03 59 73 40 77

Mail : poleautonomieflandres@lenord.fr

UNITÉ TERRITORIALE DE PRÉVENTION ET D'ACTION SOCIALE (UTPAS) - DUNKERQUE, WORMHOUT

**325-327, RUE DE LA RÉPUBLIQUE - BP 40001
59430 SAINT-POL-SUR-MER**

TEL : 03 59 73 40 59

UNITÉ TERRITORIALE DE PRÉVENTION ET D'ACTION SOCIALE (UTPAS) - RELAIS AUTONOMIE - BERGUES, COUDEKERQUE-BRANCHE

10 PLACE CONVENTION - BP 69 - 59412 COUDEKERQUE-BRANCHE

TEL : 03 59 73 46 00



Services départementaux 2/2



**UNITÉ TERRITORIALE DE PRÉVENTION ET D'ACTION SOCIALE (UTPAS) -
DUNKERQUE EST, HONDSCHOOTE**

55 RUE JULES GUESDE - BP 69 - 59946 DUNKERQUE CEDEX 2

TEL : 03 59 73 47 20

**UNITÉ TERRITORIALE DE PRÉVENTION ET D'ACTION SOCIALE (UTPAS) -
GRAVELINES, BOURBOURG**

BOULEVARD DE L'EUROPE - 59820 GRAVELINES

TEL : 03 59 73 46 50



Les Ambulances

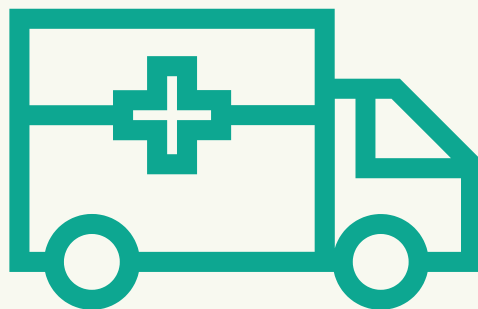

Bergues

AMBULANCE FOUTREYN

6 RUE ESPAGNOLE, 59380 BERGUES

TEL : 03 28 68 51 80

Cappelle la Grande

AMBULANCE TÉTARD

6 RUE DU COMMERCE, 59180 CAPPELLE LA GRANDE

TEL : 03 28 22 23 24

Coudekerque Branche

AMBULANCES COUDEKERQUOISES DEWITTE

248 RUE ANATOLE FRANCE, 59210 COUDEKERQUE BRANCHE

TEL : 03 28 63 01 00



Dunkerque

AMBULANCE DECAE

241 ROUTE DE FORT MARDYCK 59640 DUNKERQUE

TEL : 03 28 27 48 88

AMBULANCE NAELS

7 RUE DES BRASSERIES, 59140 DUNKERQUE

TEL : 03 28 64 60 54

Grande Synthe

AMBULANCE EXPRESS

79 AVENUE DE L'ANCIEN VILLAGE, 59760 GRANDE SYNTHE

TEL : 03 28 27 88 66



Gravelines

AMBULANCE SOS

27 BOULEVARD SALOMÉ, 59820 GRAVELINES

TEL : 03 28 23 40 00

Hondschoote

AMBULANCE FOUTREYN

3 RUE DE LA COUR, 59122 HONSCHOOTE

TEL : 03 28 62 60 30

Hoymille

ALERTE AMBULANCE

2 ROUTE DE WARHEM, 59492 HOYMILLE

TEL : 03 28 20 04 32



Watten

AMBULANCE LANDRON

2A RUE DE BAILLY, 59143 WATTEN

TEL : 03 21 88 32 91



Établissements
d'Hébergement
pour les
Personnes
Agées



Arneke

RÉSIDENCE FONDATION VAN KEMPEN

26, RUE CASSEL - 59285 ARNEKE

TEL : 03 28 42 30 15

Audruicq

EHPAD D'AUDRUICQ

66, CHEMIN DU BOUTILLIER - 62370 AUDRUICQ

TEL : 03 21 17 72 72

Bergues

MAISON DE RETRAITE SAINT AUGUSTIN

27, RUE DE LA GARE - 59380 BERGUES

TEL : 03 28 68 60 76

MAISON DE RETRAITE SAINT JEAN

41, AVENUE FELIX BAERT - 59380 BERGUES

TEL : 03 28 68 62 99



Bollezeele / Wormhout

LA RÉSIDENCE DU CLOCHER

RUE DE L'ANCIENNE ABBAYE - 59470 WORMHOUT

TEL : 03 28 65 64 75

EHPAD RÉSIDENCE SAINT LOUIS

703, ROUTE DE MERCKEGHEM - 59470 BOLLEZEELE

TEL : 03 28 68 04 40

Bourbourg

RÉSIDENCE PAUL VARLET

17, RUE VERTE - 59630 BOURBOURG

TEL : 03 28 22 29 41

FONDATION SCHADET VERCOUSTRE

11, RUE SCHADET VERCOUSTRE - 59360 BOURBOURG

TEL : 03 28 22 09 69 / 03 28 22 09 65



Bray Dunes

RÉSIDENCE AIGUE MARINE

RUE DE LA PETITE MARE - 59123 BRAY DUNES

TEL : 03 28 28 29 90

Coudekerque Branche

RÉSIDENCE PAUL SCHRIVE

22, RUE GEORGES SEURAT - 59210 COUDEKERQUE BRANCHE

TEL : 03 28 59 39 07

RÉSIDENCE YVON DUVAL

139, RUE DU BOERNHOL - 59210 COUDEKERQUE BRANCHE

TEL : 03 28 61 54 58



Dunkerque

RÉSIDENCE LES CHARMILLES

130, AVENUE LOUIS HERBEAUX - 59140 DUNKERQUE

TEL : 03 28 28 58 04

RÉSIDENTE VAN EEGHEM

AVENUE LOUIS HERBEAUX - 59140 DUNKERQUE

TEL : 03 28 63 32 14

MAISON DE RETRAITE

24 RUE DE LA PAIX - 59140 DUNKERQUE

TEL : 03 28 61 80 37

RÉSIDENTE SERVICES SÉNIORS DOMITYS - LA CANTATE

3, RUE BENJAMIN MOREL - 59140 DUNKERQUE

TEL : 03 76 14 00 00



Dunkerque

RÉSIDENCE BERGSON (PERSONNES ÂGÉES AUTONOMES)

9/11, RUE RACINE - 59140 DUNKERQUE

TEL : 03 28 63 80 38

MAISON DES DUNES ROGER FÉRISÉ

48, AVENUE DES SPORTS - 59240 DUNKERQUE

TEL : 03 28 20 23 10

MAISON MARIA SCHEPAN

9, RUE ROBERT VANGHELUWE - 59240 DUNKERQUE

TEL : 03 28 24 99 30

MA MAISON

192, RUE JEANNE JUGAN - 59240 DUNKERQUE

TEL : 03 28 29 16 29



Dunkerque

FONDATION PARTAGE ET VIE - RÉSIDENCE LE VAL DES ROSES

47, RUE MARCEAU - 59240 DUNKERQUE

TEL : 03 28 65 82 90

MAISON DE FAMILLE JUGAN

192 RUE JEANNE JUGAN - 59240 DUNKERQUE

TEL : 03 28 69 10 80

FOYER LOUIS MATTHYS

19, RUE JACQUES PITILLON - 59640 DUNKERQUE

TEL : 03 28 24 10 03

Esquelbecq

RÉSIDENCE VAL D'YSER

65, RUE DE BERGUES - 59470 ESQUELBECCQ

TEL : 03 28 65 61 24



Grande Synthe

RÉSIDENCE DES PERSONNES ÂGÉES

7 RUE RAMEAU - 59760 GRANDE SYNTHE

TEL : 03 28 21 69 72

RÉSIDENCE ZÉLIE QUENTON

RUE ANATOLE FRANCE - 59760 GRANDE SYNTHE

TEL : 03 28 21 69 72

Gravelines

RÉSIDENCE LES OYATS

118, RUE DE LA RÉPUBLIQUE - 59820 GRAVELINES

TEL : 03 28 51 84 50

EHPAD RÉSIDENCE DE L'AA-MAPI

5, RUE GEORGES SAND - 59820 GRAVELINES

TEL : 03 28 22 61 61



Hondschoote

EHPAD FLEUR DE LIN ET LES TROIS ROIS

6, RUE MARÉCHAL FOCH - 59122 HONDSCHOOTE

TEL : 03 28 68 33 76

Oye Plage

RÉSIDENCE LE CHATEAU DU BOIS

1145, IMPASSE EOLE - 62215 OYE PLAGE

TEL : 03 21 17 85 00

Saint Pol sur Mer

FOYER DE VIE LES BAZENNES

43, RUE DES PINSONS - 59430 SAINT POL SUR MER

TEL : 03 28 26 71 08



Steenvoorde

RÉSIDENCE DU CLOOSTERMEULEN

3, RUE DE POPERINGHE - 59114 STEENVOORDE

TEL : 03 28 43 33 60



Analyses médicales

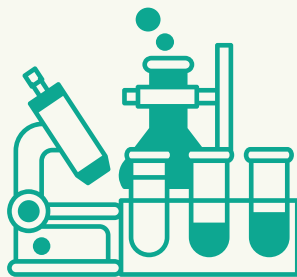



BIOPATH LABORATOIRE

**65 RUE PASTEUR
59210 COUDEKERQUE BRANCHE
TÉL : 03 28 64 27 59**

**7 RUE ANTOINE LAVOISIER
59140 DUNKERQUE
TÉL : 03 28 66 90 00**

**20-22 RUE DES ARTS
59180 CAPPELLE LA GRANDE
TÉL : 03 28 25 95 25**

**37 BOULEVARD ALEXANDRE III
59140 DUNKERQUE
TÉL : 03 28 28 43 55**

**7 RUE ANTOINE-LAURENT DE LAVOISIER
59140 DUNKERQUE
TÉL : 03 28 66 90 00**

**162 RUE DE LA RÉPUBLIQUE
59430 SAINT POL SUR MER
TÉL : 03 28 64 72 72**

**122 BOULEVARD DE LA RÉPUBLIQUE FRANÇOIS
MITTERAND
59140 DUNKERQUE
TÉL : 03 28 29 03 80**

**38 RUE D ARTOIS
59760 GRANDE SYNTHE
TÉL : 03 28 21 62 90**

**6, BOULEVARD SALOMÉ
TÉL : 03 28 23 80 60**

**AVENUE DE LA POLYCLINIQUE
59760 GRANDE SYNTHE
TÉL : 03.28.58.60.31**



diagnovie
La biologie médicale,
c'est d'abord l'humain

DIAGNOVIE LABORATOIRE

**2B, RUE ALPHONSE DAUDET
59240 DUNKERQUE
TÉL. : 03 28 29 29 40**

**46, AVENUE KLÉBER / 34, RUE HOCHÉ
59240 DUNKERQUE MALO-LES-BAINS
TÉL. : 03 28 29 29 50**

**2809, AVENUE DE PETITE-SYNTHÉ
59640 DUNKERQUE PETITE-SYNTHÉ
TÉL. : 03 28 29 29 60**

**52 BIS, FAUBOURG DE CASSEL
59380 SOCX
TÉL. : 03 28 68 28 60**

**4 BIS, RUE D'ESQUELBECQ
59470 WORMHOUT
TÉL. : 03 28 65 73 43**



Laboratoires
Extérieures



SYNLAB OPALE

LABORATOIRES DE BIOLOGIE MEDICALE

SYNLAB OPALE

**15 PLACE ALPHONSE BRAY
59123 BRAY DUNES**

TEL : 03 28 24 58 50



GROUPEMENT D'IMAGERIE MÉDICALE **DUNKERQUOIS**

LE CENTRE D'IMAGERIE DU PÔLE SANTÉ

**3 RUE DES MARINIERS
59140 DUNKERQUE**

TEL : 03 28 59 11 62

- **DENTAIRE**
- **ECHOGRAPHIE ARTICULAIRE & MUSCULAIRE**
- **ECHOGRAPHIE OBSTETRICALE**
- **ECHOGRAPHIE GÉNÉRALE**
- **ECHOGRAPHIE VASCULAIRE**
- **MAMMOGRAPHIE**
- **MAMMOGRAPHIE DE DÉPISTAGE**
- **OSTÉODENSITOMÉTRIE**
- **RADIO + ECHO**
- **RADIOGRAPHIE**

CLINIQUE VILLETTE - IMAGERIE

**18 RUE PARMENTIER
59140 - DUNKERQUE**

03 28 23 77 90

- **ECHOGRAPHIE ARTICULAIRE & MUSCULAIRE**
 - **ECHOGRAPHIE OBSTETRICALE**
 - **ECHOGRAPHIE GÉNÉRALE**
 - **ECHOGRAPHIE VASCULAIRE**
 - **INFILTRATION RADIO**
 - **MAMMOGRAPHIE**
 - **MAMMOGRAPHIE DE DÉPISTAGE**
 - **RADIO + ECHO**
 - **RADIOGRAPHIE**
- **SCANNER : 03 28 28 10 22**

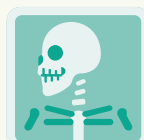

GROUPEMENT
D'IMAGERIE MÉDICALE
DUNKERQUOIS

CLINIQUE DE FLANDRE - IMAGERIE

300 RUE DES FORTS
59210 - COUDEKERQUE-BRANCHE

03 28 58 74 60

- ECHOGRAPHIE ARTICULAIRE & MUSCULAIRE
 - INFILTRATION RADIO
 - ECHOGRAPHIE GÉNÉRALE
 - ECHOGRAPHIE VASCULAIRE
 - MAMMOGRAPHIE
 - MAMMOGRAPHIE DE DÉPISTAGE
 - RADIO + ECHO
 - RADIOGRAPHIE
- SCANNER : 03 28 28 10 22

CENTRE D'IMAGERIE MÉDICALE DE SOCX

52 BIS FAUBOURG DE CASSEL
59380 - SOCX

03 28 68 55 92

DENTAIRE
ECHOGRAPHIE ARTICULAIRE & MUSCULAIRE
ECHOGRAPHIE GÉNÉRALE
ECHOGRAPHIE VASCULAIRE
MAMMOGRAPHIE
MAMMOGRAPHIE DE DÉPISTAGE
RADIO + ECHO
RADIOGRAPHIE

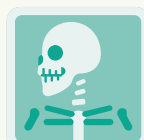

GROUPEMENT
D'IMAGERIE MÉDICALE
DUNKERQUOIS

CENTRE D'IMAGERIE MÉDICALE DE SAINT POL SUR MER

**391 RUE DE LA RÉPUBLIQUE
59430 SAINT-POL-SUR-MER DUNKERQUE**

03 28 64 28 00

- **DENTAIRE**
- **ECHOGRAPHIE ARTICULAIRE & MUSCULAIRE**
- **ECHOGRAPHIE GÉNÉRALE**
- **ECHOGRAPHIE VASCULAIRE**
- **MAMMOGRAPHIE**
- **MAMMOGRAPHIE DE DÉPISTAGE**
- **RADIO + ECHO**
- **RADIOGRAPHIE**

IRM DE VILLETTE

**325 QUAI AUX FLEURS
59140 DUNKERQUE**

03 28 60 20 94

- **IRM**
- **RADIOLOGIE**

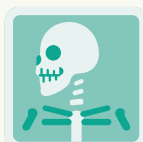



TEP GAMMA
DES
FLANDRES



MÉDECINE NUCLÉAIRE À DUNKERQUE : LE GIE TEP GAMMA DES FLANDRES

130 AVENUE LOUIS HERBEAUX
59240 DUNKERQUE

TEL : 03 28 21 01 72

- **SCINTIGRAPHIES :**
 - **BILANS OSSEUX / OSTÉO-ARTICULAIRES**
 - **BILANS CARDIOVASCULAIRES**
 - **BILANS THYROÏDIENS**
 - **BILANS RÉNAUX**
 - **BILANS PULMONAIRES**
 - **BILANS PARATHYROÏDIENS**

- **TEP SCANN**

- **SALLE DE CARDIOLOGIE POUR ÉPREUVE À L'EFFORT**



Imageries médicales



- PR FRANÇOIS PONTANA
- DR ASSIA AMARA
- DR NAJOI CHATT
- PR JACQUES CLARISSE
- DR ANDRÉI COSTAS
- DR CHRISTOS GKIZAS
- DR JEAN-FRANÇOIS HERMANT
- DR AIMÉE RODRIGUEZ MUSSO

**EXAMEN IRM ET SCANNER :
REZ-DE-CHAUSSÉE**

**EXAMEN DE RADIOLOGIE :
1ER ÉTAGE**

**SECRÉTARIAT ECHOGRAPHIE ET
RADIOLOGIE :
03 28 28 59 69**

**SECRÉTARIAT IRM ET SCANNER :
03 28 28 58 79**

- PR FRANÇOIS PONTANA
- DR ASSIA AMARA
- DR NAJOI CHATT
- PR JACQUES CLARISSE
- DR ANDRÉI COSTAS
- DR CHRISTOS GKIZAS
- DR JEAN-FRANÇOIS HERMANT
- DR AIMÉE RODRIGUEZ MUSSO

**EXAMEN IRM ET SCANNER :
REZ-DE-CHAUSSÉE**

**EXAMEN DE RADIOLOGIE :
1ER ÉTAGE**

**SECRÉTARIAT ECHOGRAPHIE ET
RADIOLOGIE :
03 28 28 59 69**

**SECRÉTARIAT IRM ET SCANNER :
03 28 28 58 79**

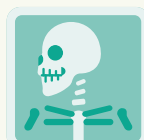

CCAS
et
Mairies



ARMOUITS CAPPEL

CCAS : 1, RUE DE LA MAIRIE - 59380 ARMOUITS CAPPEL

TEL CCAS : 03 28 27 07 39

TEL MAIRIE : 03 28 27 07 39

BERGUES

CCAS : AV. DE LA LIBERTÉ - 59380 BERGUES

TEL CCAS : 03 28 65 93 80

TEL MAIRIE : 03 28 68 60 44

BOURBOURG

CCAS : 2, RUE JEAN VILAIN - 59630 BOURBOURG

TEL CCAS : 03 28 65 94 80

TEL MAIRIE : 03 28 65 96 40

BRAY DUNES

CCAS : 341, AVENUE CHARLES DE GAULLES - 59123 BRAY DUNES

TEL CCAS : 03 28 29 96 20

TEL MAIRIE : 03 28 58 82 82

CAPPELLE LA GRANDE

CCAS : 7BIS, PLACE BERNARD GOUVART - 59180 CAPPELLE LA GRANDE

TEL CCAS : 03 28 28 05 70

TEL MAIRIE : 03 28 64 94 41

COUDEKERQUE BRANCHE

CCAS : PLACE DE LA RÉPUBLIQUE BP 19 - 59210 COUDEKERQUE BRANCHE

TEL CCAS : 03 28 29 25 13

TEL MAIRIE : 03 28 29 25 25



COUDEKERQUE VILLAGE

CCAS : 73, RUE PRINCIPALE - 59380 COUDEKERQUE VILLAGE

TEL CCAS : 03 28 58 87 84

TEL MAIRIE : 03 28 64 79 87

CRAYWICK

CCAS : 284, RUE DE L'AVEN - 59279 CRAYWICK

TEL CCAS : 03 28 22 42 57

TEL MAIRIE : 03 28 22 42 51

DUNKERQUE

CCAS : 10, RUE DE DE LA MAURIENNE - 59140 DUNKERQUE

TEL CCAS : 03 28 58 87 10

TEL MAIRIE : 03 28 59 12 34

FORT MARDYCK

CCAS : 19, CONTOUR D'AMONT - 59630 FORT MARDYCK

TEL CCAS : 03 28 21 57 46

TEL MAIRIE : 03 28 27 40 50

GRAND FORT PHILIPPE

CCAS : PLACE JOSEPH LEPRÊTRE - 59153 GRAND FORT PHILIPPE

TEL CCAS : 03 28 51 84 90

TEL MAIRIE : 03 28 51 84 90

GRANDE SYNTHÉ

CCAS : PLACE FRANÇOIS MITTERRAND BP 149 - 59760 GRANDE SYNTHÉ

TEL CCAS : 03 28 62 77 68

TEL MAIRIE : 03 28 62 77 00



GRAVELINES

CCAS : PLACE ALBERT DENVERS, RUE DES CLARISSES - 59820 GRAVELINES

TEL CCAS : 03 28 23 59 63

TEL MAIRIE : 03 28 23 59 00

GHYVELDE

CCAS : 145 BIS, RUE NATIONALE - 59254 GHYVELDE

TEL CCAS : 03 28 26 00 44

TEL MAIRIE : 03 28 26 63 32

LEFFRINCKOUCKE

CCAS : 12, RUE DE LA RÉPUBLIQUE - 59495 LEFFRINCKOUCKE

TEL CCAS : 03 28 25 98 30

TEL MAIRIE : 03 28 51 41 90

LOON PLAGE

CCAS : 15, PLACE DE LA RÉPUBLIQUE - 59279 LOON PLAGE

TEL CCAS : 03 28 58 03 40

TEL MAIRIE : 03 28 58 03 20

ST GEORGES SUR L'AA

CCAS : 123, RUE RAYMOND VERRA - 59820 ST GEORGES SUR L'AA

TEL CCAS : 03 28 23 12 55

TEL MAIRIE : 03 28 23 12 55

SAINT POL SUR MER

CCAS : 148, RUE DE LA RÉPUBLIQUE - 59430 SAINT POL SUR MER

TEL CCAS : 03 28 29 66 03

TEL MAIRIE : 03 28 29 66 00



SPYCKER

CCAS : 6, AVENUE RAPHAËL PIGACHE - 59380 SPYCKER

TEL CCAS : 03 28 27 07 17

TEL MAIRIE : 03 28 27 07 17

TETEGHEM

CCAS : GRAND PLACE - 59229 TETEGHEM

TEL CCAS : 03 28 58 87 87

TEL MAIRIE : 03 28 58 87 87

UXEM

CCAS : ROUTE DE GHYVELDE - 59229 UXEM

TEL CCAS : 03 28 26 12 27

TEL MAIRIE : 03 28 26 12 27

ZUYDCOOTE

CCAS : 118, RUE DU GÉNÉRAL DE GAULLE - 59123 ZUYDCOOTE

TEL CCAS : 03 28 66 51 70

TEL MAIRIE : 03 28 29 90 00



Associations



ACCIDENT DE LA VIE, TRAVAIL, HANDICAP	FNATH DUNKERQUE	06 65 64 75 08	fnath.dunkerque@hotmail.fr
ADDICTOLOGIE	CSAPA "ESQUISSE" , ASSOCIATION MICHEL	03 28 59 15 79	mediane@associationmichel.fr
ALLAITEMENT	MARTERLAIT	03 28 59 00 09	associationmaterlait@gmail.com
ALZHEIMER	FRANCE ALZHEIMER ANTENNE FLANDRE MARITIME	07 82 22 59 60	francealzheimernord@gmail.com
ALZHEIMER	AIDE MÉMOIRE ASSOCIATION	06 23 93 45 57	agnes.jouanjan@gmail.com
AMIANTE	ARDEVA	03 28 51 16 87	ardeva5962@mail.com
LIVRAISON DE JOUET	LUDO 62	09 83 90 54 88	association.ludo62@outlook.fr
ANIMATION PÉDIATRIE	CLOWNS DE L'ESPOIR	03 20 05 30 96	stephanie.debyser@lesclowsdelespoir.fr
ANIMATION PÉDIATRIE - LECTURE	CONT'ENVOL	06 13 66 80 65	contenvol@gmail.com



AVC	FRANCE AVC	03 20 55 86 03	franceavc5962louishardy@gmail.com
COLLECTE SANS ABRIS	LES AMIS DE JACQUES BIALSKI	06 70 26 30 99	ajb.dunkerque@gmail.com
CROHN	AFA CROHN RCH FRANCE	08 11 09 16 23	nordpasdecalais@afa.asso.fr
DEUIL DU NOURRISSON	NAÎTRE ET VIVRE, DÉLÉGATION LILLE DUNKERQUE	03 20 05 48 75	contact@naitre-et-vivre.org
DEUIL DU NOURRISON	SPAMA, SOINS PALLIATIFS ET ACCOMPAGNEMENT EN MATERNITÉ	06 87 26 59 31	contact@association-spama.com
DIABÈTE	ADF59 - ADFM - ASSOCIATION DES DIABÉTIQUES DE FLANDRE MARITIME	06 33 76 08 79	adfmdk@gmail.com
DIABÈTE ENFANT	LES DIABS EN NORD	06 20 73 21 04	lesdiabsennord@gmail.com
DYSTONIE	AMADYS	06 27 63 44 77	secretariat.amadys@amadys.fr



ENDOMÉTRIOSE	ENDO FRANCE		nordpasdecals@endofrance.org
ENDOMÉTRIOSE	ENDOMIND		contact@endomind.org
EPILEPSIE	EPILEPSIE FRANCE	03 27 46 06 82	59@epilepsie-france.fr
FIBROMYALGIE	FIBROMYALGIE SOS	08 20 22 02 00	contact@fibromyalgiesos.fr
FIBROMYALGIE	FIBROMYALGIE FRANCE	01 43 31 47 02	fibromyalgie.france@wanadoo.fr
FIN DE VIE	AUJOUR'HUI LA VIE	03 28 69 66 60	aujourdhuilavie.dk@gmail.com
FIN DE VIE	ADMD	06 07 65 69 18	admd59@admd.net
LARYNX	LES MUTILÉS DE LA VOIX DES RÉGIONS NORD PAS DE CALAIS - PICARDIE	03 20 31 81 62	mutil-voix59@club.internet.fr
LEUCÉMIE	CAPUCINE, POUR GAGNER CONTRE LA LEUCÉMIE	03 28 20 30 49	associationcapucine@orange.fr
LEUCÉMIE	ASSOCIATION LEUCÉMIE ESPOIR 59		leucemieespoir59@gmail.com



LEUCÉMIE - LYMPHOME	ELLYE - ENSEMBLE LEUCÉMIE LYMPHOMES ESPOR	01 42 38 54 66	hauts-de-france@ellye.fr
MALADIES NEURODÉGÉNÉRATIVES	LE FAIRE ENSEMBLE	06 25 28 24 64	lefaireensemble@gmail.com
MENIÈRE, MARFAN	MENIÈRE, MARFAN, HANDICAP ET MOI	06 60 62 46 05	menieremarfan@gmail.com
MUCOVISIDOSE	VAINCRE LA MUCOVISIDOSE	06 31 27 12 26	webmestre@vaincrelamuco.org
MUCOVISIDOSE	GRÉGORY LEMARCHAL	04 79 35 53 97	contact@association- gregorylemarchal.org
PARKINSON	FRANCE PARKINSON	07 87 33 46 05	comite59nord@franceparkinson .fr
POLYARTHRITE	AFPRIC	06 33 16 63 58	afpoly-lille@wanadoo.fr
POLYARTHRITE	ANDAR	08 00 00 11 59	andar@polyarthrite-andar.com
PRÉMATURÉ	SOS PRÉMA	01 41 41 60 90	nouscontacter@sosprema.com
PROSTATE	ANAMACAP	05 56 65 13 25	info@anamacap.fr



REIN	RENALOO	06 73 42 18 64	
REIN	FRANCE REIN NORD	07 82 66 29 59	nordpasdecalais@francerein.org
RÉALISATION DES RÊVES	RÊVES	06 48 76 01 30	reveslille@reves.fr
SCLÉROSE EN PLAQUES	ENSEMBLE SEP POSSIBLE	06 79 25 28 12	masset-pierre@wanadoo.fr
SCLÉROSE EN PLAQUES	AFSEP	05 34 55 77 00	afsep@afsep.fr
SERVICE AU PUBLIC	ANDYVIE	03 28 23 51 00	andyvie.association@orange.fr
SPONDYLOARTHRITE	AFS	06 78 42 17 00	jmderuyter@numericable.fr
TRANSPLANTÉS HÉPATIQUES	TRANSHEPATE HAUTS DE FRANCE	07 80 21 74 41	transhepatehdf@gmail.com
VISITE DANS LES SERVICES HOSPITALIERS	VMEH		vmeh.dunkerque@gmail.com



Associations de lutte contre le cancer 1/2



AU-DELÀ DU CANCER	03 28 61 91 40	audeladucancer@gmail.com
LIGUE CONTRE LE CANCER DU NORD	03 20 06 06 05	cd59@ligue-cancer.net
ESPACE RESSOURCE CANCER	07 50 06 73 60	espaceressourcecancer@esl-asso.fr
CHOISIR L'ESPOIR NORD PAS DE CALAIS	03 20 64 04 99	choisir.lespoir@orange.fr
ENTR'AIDANTS, ENSEMBLE FACE AU CANCER	06 79 20 43 75	entraidants59229b@gmail.com
VIVRE COMME AVANT	06 78 32 32 84	contact@vivrecommeavant.fr
POUR AUDREY		associationpouraudrey@gmail.com
ACCOLADE, ASSOCIATION CONTRE LE CANCER OSCAR LAMBRET ENFANTS/ADOS	06 63 70 76 37	contact@accolade-asso.fr



Associations de lutte contre le cancer 2/2



ASSOCIATION JEUNE ET ROSE		jeuneetrose@gmail.com
MAISON DES SOINS DE SUPPORT DES FLANDRES	06 17 10 77 14	maisonsoinsdesflandres@gmail.com
FIN DE VIE : AUJOURD'HUI LA VIE	03 28 69 66 60	aujourdhuilavie.dk@gmail.com
FIN DE VIE : ADMD	06 07 65 69 18	admd59@admd.net



Aide aux
Personnes Agées
ou à Handicap
Moteur



Maintien de l'autonomie

AUTO ECOLE ADAPTÉE

547, ROUTE DU PONT 59 495 LEFFRINCKOUCKE

TEL : 03 28 63 75 45

Mail : savs-samsah@apahm-asso.fr

HÉLIOS, CABINET D'EXPERTISE ET DE CONSEILS EN ACCESSIBILITÉ

547, ROUTE DU PONT 59 495 LEFFRINCKOUCKE

TEL : 03 28 63 75 45

Mail : savs-samsah@apahm-asso.fr

LA RÉSIDENCE LES MOULINS

RÉSIDENCE LES MOULINS - 59492 HOYMILLE

TEL : 03 28 62 83 68

Mail : clicdesmoulinsdeflandre@
apahm-asso.fr

L'ESCALE

ALLÉE DES VÉROTIÈRES - 59123 ZUYDCOOTE

TEL : 03 28 69 73 23

Mail : lescale@apahm-asso.fr



Le département aide aux aidants - REP IT

ESCALE, ÉTABLISSEMENT D'ACCUEIL TEMPORAIRE

ALLÉE DES VÉROTIÈRES - 59123 ZUYDCOOTE

TEL : 03 28 69 73 23

Mail : lescale@apahm-asso.fr

SILL'ÂGE, ACCUEIL DE JOUR ITINÉRANT

ZAC LA CROIX ROUGE RD 110 RUE DU MILLENIUM - 59380 SOCX

TEL : 03 28 59 28 18

Mail : sillage@apahm-asso.fr

LA MAISON D'ALOÏS

ZAC LA CROIX ROUGE RD 110 RUE DU MILLENIUM - 59380 SOCX

TEL : 03 28 62 88 46

Mail : maisondalois@apahm-asso.fr

INTERM'AIDE

ZAC LA CROIX ROUGE RD 110 RUE DU MILLENIUM - 59380 SOCX

TEL : 03 28 59 28 18

Mail : intermaide@apahm-asso.fr



Le département aide aux aidants - REPIT

PREST'APAHM

760 BD DE LA RÉPUBLIQUE - BP 4227 - 59378 DUNKERQUE CEDEX 01

TEL : 03 28 63 75 38

Mail : prestapahm@apahm-asso.fr

VACANCES RÉPIT POUR TOUS

TEL : 07 54 38 66 86

Notes

Notes

Handwriting practice lines consisting of 12 horizontal dotted lines.

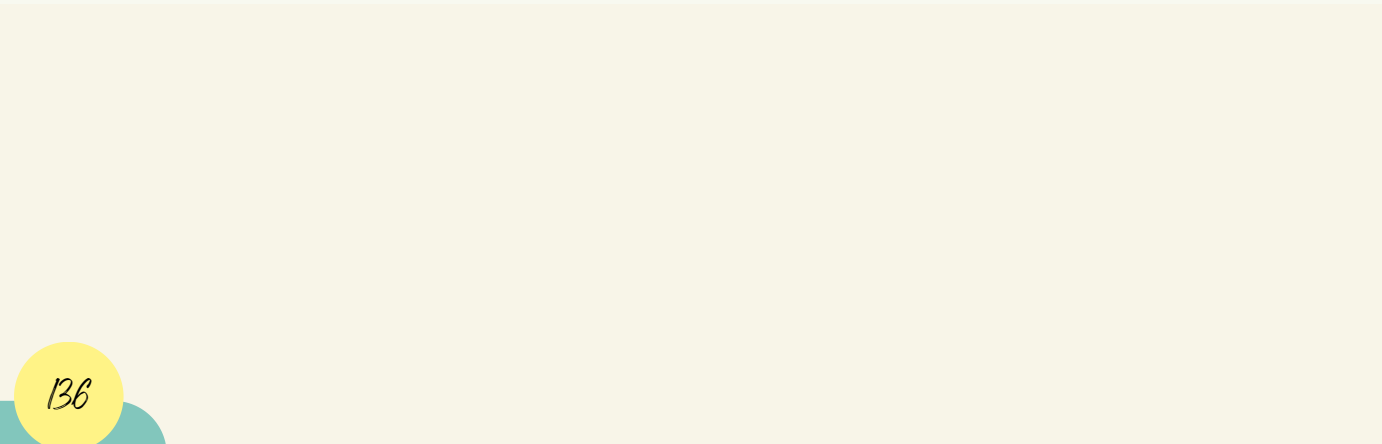

Notes

Handwriting practice area with 15 horizontal dotted lines.

Large empty rectangular area for additional notes or drawings.